CỤC KHÍ TƯỢNG THỦY VĂN
TRUNG TÂM DỰ BÁO
KHÍ TƯỢNG THỦY VĂN QUỐC GIA

CỘNG HÒA XÃ HỘI CHỦ NGHĨA VIỆT NAM
Độc lập - Tự do - Hạnh phúc

Số: MLDR-17/15h30/DBQG

Hà Nội, ngày 10 tháng 11 năm 2026

TIN DỰ BÁO MƯA LỚN Ở KHU VỰC THÀNH PHỐ HUẾ, THÀNH PHỐ ĐÀ NẴNG, PHÍA ĐÔNG CÁC TỈNH TỪ QUẢNG NGÃI ĐẾN ĐẮK LẮK VÀ KHÁNH HÒA

1. Diễn biến mưa trong 24 giờ qua

Ngày hôm nay (10/11), ở khu vực từ Tp. Huế, Tp. Đà Nẵng và phía Đông các tỉnh từ Quảng Ngãi đến Đắk Lắk và tỉnh Khánh Hòa có mưa to, cục bộ có nơi mưa rất to và dông. Lượng mưa tính từ 07 giờ đến 15 giờ ngày 10/11 cục bộ có nơi trên 200mm như các trạm: Đỉnh Bạch Mã (Phú Lộc) (Tp. Huế) 247.8mm, Trà Leng (Tp. Đà Nẵng) 245.2mm, Trà Thanh (Quảng Ngãi) 254,8mm, …

2. Diễn biến mưa lớn trong 24 đến 48 giờ tới

Từ chiều tối 10/11 đến đêm 11/11, khu vực Tp. Đà Nẵng và phía Đông các tỉnh từ Quảng Ngãi đến Đắk Lắk có mưa to đến rất to và dông với lượng mưa phổ biến 100-200mm, cục bộ có nơi trên 300mm; Tp. Huế và tỉnh Khánh Hòa có mưa vừa, mưa to và dông với lượng mưa phổ biến 50-100mm, cục bộ có nơi trên 200mm.

Cảnh báo nguy cơ mưa có cường độ lớn (>100mm/3h).

Ngoài ra, đêm 10/11 và ngày 11/11, phía Nam tỉnh Quảng Trị có mưa, mưa vừa, cục bộ có nơi mưa to đến rất to với lượng mưa phổ biến 20-40mm, cục bộ có nơi trên 90mm.

Trong mưa dông có khả năng xảy ra lốc, sét, mưa đá và gió giật mạnh.

Dự báo mưa lớn chi tiết:

Thời gian ảnh hưởng	Khu vực	Tổng lượng (mm)
Từ chiều tối 10/11 đến đêm 11/11	Tp. Đà Nẵng và phía Đông các tỉnh từ Quảng Ngãi đến Đắk Lắk	100-200, cục bộ có nơi trên 300
	Tp. Huế và tỉnh Khánh Hòa	50-100, có nơi trên 200

3. Cảnh báo

Từ ngày 12/11, mưa lớn trên khu vực Trung Bộ giảm dần.

4. Cảnh báo cấp độ rủi ro thiên tai do mưa lớn, lốc, sét, mưa đá: cấp 1; riêng Tp. Đà Nẵng và phía Đông tỉnh Quảng Ngãi cấp 2.

5. Dự báo tác động của mưa lớn

Mưa lớn có khả năng gây ra tình trạng ngập úng tại các vùng trũng, thấp, khu đô thị, công nghiệp; lũ quét trên các sông, suối nhỏ, sạt lở đất trên sườn dốc ***(thông tin cảnh báo khu vực nguy cơ lũ quét, sạt lở đất thời gian thực được cung cấp trực tuyến trên trang thông tin điện tử của Cục Khí tượng Thủy văn tại địa chỉ: https://luquetsatlo.nchmf.gov.vn và trong bản tin riêng cảnh báo lũ quét, sạt lở đất).***

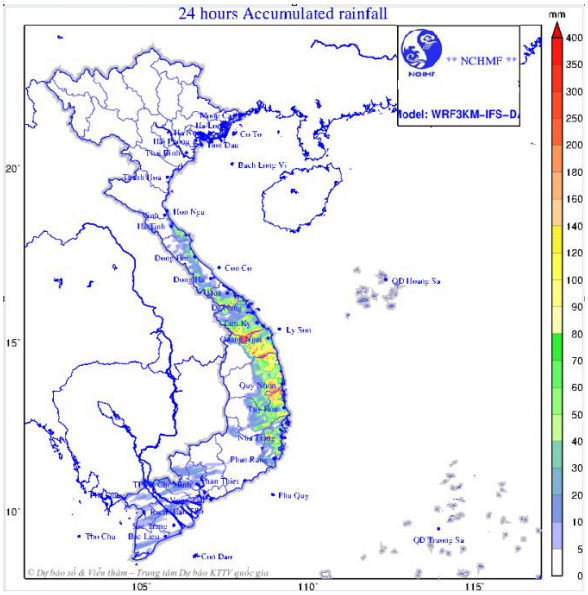

Hình 1: Bản đồ dự báo mưa trong 24h

Tin phát tiếp theo lúc: 21h00 ngày 10/11

Tin phát lúc: 15h30

Soát tin: Phạm Thị Châm

P. TRƯỞNG PHÒNG DỰ BÁO THỜI TIẾT

Lê Thị Loan