CỤC KHÍ TƯỢNG THỦY VĂN
TRUNG TÂM DỰ BÁO
KHÍ TƯỢNG THỦY VĂN QUỐC GIA
Số: MLDR-25/09h00/DBQG

CỘNG HÒA XÃ HỘI CHỦ NGHĨA VIỆT NAM
Độc lập - Tự do - Hạnh phúc

Hà Nội, ngày 12 tháng 11 năm 2026

TIN DỰ BÁO MƯA LỚN Ở KHU VỰC THÀNH PHỐ HUẾ, THÀNH PHỐ ĐÀ NẴNG, PHÍA ĐÔNG CÁC TỈNH TỪ QUẢNG NGÃI ĐẾN ĐẮK LẮK VÀ KHÁNH HÒA

1. Diễn biến mưa trong 24 giờ qua

Đêm qua và sáng nay (12/11), ở khu vực Tp. Huế, Tp. Đà Nẵng, phía Đông các tỉnh từ Quảng Ngãi đến Đắk Lắk và tỉnh Khánh Hòa có mưa vừa, mưa to, cục bộ có nơi mưa rất to và dông. Lượng mưa tính từ 19 giờ ngày 11/11 đến 08 giờ ngày 12/11 cục bộ có nơi trên 150mm như các trạm: Hồ Nước Rôn (Tp. Đà Nẵng) 228.2mm, Sơn Long (Đắk Lắk) 270.6mm, Hồ Đá Bàn, lưu vực Hố Dài (Khánh Hòa) 157.2mm…

2. Diễn biến mưa lớn trong 24 giờ đến 48 giờ tới

Từ ngày 12/11 đến sáng ngày 13/11, khu vực Tp. Huế, Tp. Đà Nẵng, phía Đông các tỉnh từ Quảng Ngãi đến Đắk Lắk và tỉnh Khánh Hòa có mưa vừa, mưa to và dông với lượng mưa phổ biến 50-100mm, cục bộ có nơi mưa rất to trên 200mm.

Cảnh báo nguy cơ mưa có cường độ lớn (>100mm/3h).

Ngoài ra, ngày và đêm 12/11, khu vực Bắc Bộ có mưa, mưa vừa và rải rác có dông với lượng mưa 20-50mm, cục bộ có nơi mưa rất to trên 100mm. Khu vực Nam Bộ và phía Đông tỉnh Lâm Đồng có mưa rào và dông rải rác với lượng mưa 10-30mm, cục bộ có nơi mưa to trên 80mm.

Trong mưa dông có khả năng xảy ra lốc, sét, mưa đá và gió giật mạnh.

Dự báo mưa lớn chi tiết:

Thời gian ảnh hưởng	Khu vực	Tổng lượng (mm)
Từ ngày 12/11 đến sáng ngày 13/11	Tp. Huế, Tp. Đà Nẵng, phía Đông các tỉnh từ Quảng Ngãi đến Đắk Lắk và tỉnh Khánh Hòa	50-100, cục bộ có nơi trên 200

3. Cảnh báo

Từ chiều ngày 13/11, mưa lớn trên khu vực Trung Bộ giảm dần.

4. Cảnh báo cấp độ rủi ro thiên tai do mưa lớn, lốc, sét, mưa đá: cấp 1

5. Dự báo tác động của mưa lớn

Mưa lớn có khả năng gây ra tình trạng ngập úng tại các vùng trũng, thấp, khu đô thị, công nghiệp; lũ quét trên các sông, suối nhỏ, sạt lở đất trên sườn dốc ***(thông tin cảnh báo khu vực nguy cơ lũ quét, sạt lở đất thời gian thực được cung cấp trực tuyến trên trang thông tin điện tử của Cục Khí tượng Thủy văn tại địa chỉ: https://luquetsatlo.nchmf.gov.vn và trong bản tin riêng cảnh báo lũ quét, sạt lở đất).***

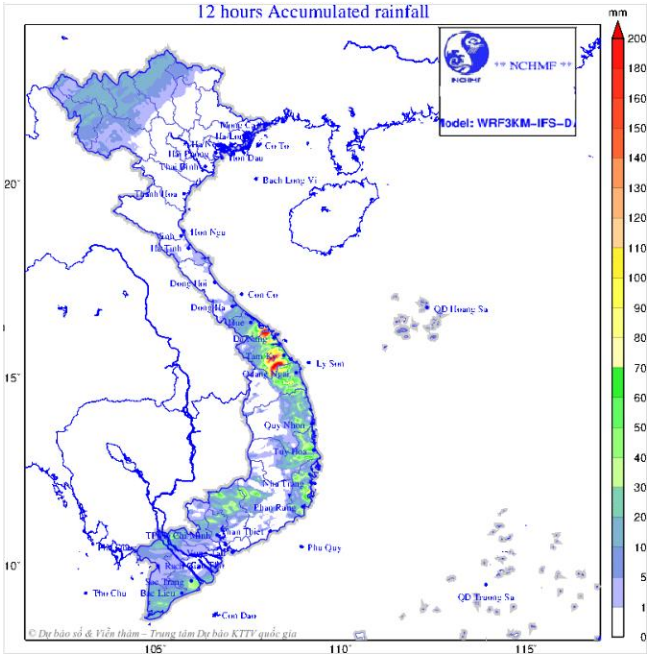

Hình 1: Bản đồ dự báo mưa trong 24h

Tin phát tiếp theo lúc: 15h30 ngày 12/11

Tin phát lúc: 09h00

Soát tin: Nguyễn Thị Huế

P. TRƯỞNG PHÒNG DỰ BÁO THỜI TIẾT

Nguyễn Hữu Thành