CỤC KHÍ TƯỢNG THỦY VĂN
TRUNG TÂM DỰ BÁO
KHÍ TƯỢNG THUỶ VĂN QUỐC GIA
Số: MLDR-04/03h30/DBQG

CỘNG HÒA XÃ HỘI CHỦ NGHĨA VIỆT NAM
Độc lập - Tự do - Hạnh phúc

Hà Nội, ngày 24 tháng 11 năm 2026

TIN DỰ BÁO MƯA LỚN Ở KHU VỰC TP. HUẾ ĐẾN PHÍA ĐÔNG TỈNH QUẢNG NGÃI; TIN CẢNH BÁO MƯA DÔNG, MƯA LỚN CỤC BỘ, LỐC, SÉT, MƯA ĐÁ, GIÓ GIẬT MẠNH Ở KHU VỰC BẮC BỘ VÀ TỪ THANH HÓA ĐẾN QUẢNG TRỊ

1. Diễn biến mưa trong 24 giờ qua

Hiện nay (24/11), ở khu vực Bắc Bộ và Trung Bộ có mưa rào và dông vài nơi.

2. Diễn biến mưa lớn trong 24 đến 48 giờ tới

Từ tối 24/11 đến đêm 25/11, khu vực từ Tp. Huế đến phía Đông tỉnh Quảng Ngãi có mưa to đến rất to với lượng mưa phổ biến 80-180mm, cục bộ có nơi trên 250mm.

Cảnh báo nguy cơ mưa có cường độ lớn (>80mm/3h).

Ngoài ra, ngày và đêm 24/11, khu vực Bắc Bộ và Thanh Hóa có mưa rào và dông rải rác với lượng mưa phổ biến 10-30mm, riêng khu vực vùng núi, trung du Bắc Bộ cục bộ có nơi mưa to trên 70mm. Khu vực từ Nghệ An đến Quảng Trị có mưa, mưa vừa và dông với lượng mưa phổ biến 20-40mm, cục bộ có nơi mưa to trên 80mm.

Trong mưa dông có khả năng xảy ra lốc, sét, mưa đá và gió giật mạnh.

Dự báo mưa lớn chi tiết:

Thời gian ảnh hưởng	Khu vực	Tổng lượng (mm)
Từ tối 24/11 đến đêm 25/11	Tp. Huế đến phía Đông tỉnh Quảng Ngãi	80-180, cục bộ có nơi trên 250

3. Cảnh báo

Từ ngày 26/11, mưa lớn ở khu vực từ Tp. Huế đến phía Đông tỉnh Quảng Ngãi giảm dần.

4. Cảnh báo cấp độ rủi ro thiên tai do mưa lớn, lốc, sét, mưa đá: cấp 1.

5. Dự báo tác động của mưa lớn

Mưa lớn và mưa lớn cục bộ có khả năng gây ra tình trạng ngập úng tại các vùng trũng, thấp, khu đô thị, công nghiệp; lũ quét trên các sông, suối nhỏ, sạt lở đất trên sườn dốc ***(thông tin cảnh báo khu vực nguy cơ lũ quét, sạt lở đất thời gian thực được cung cấp trực tuyến trên trang thông tin điện tử của Cục Khí tượng Thủy văn tại địa chỉ: https://luquetsatlo.nchmf.gov.vn và trong bản tin riêng cảnh báo lũ quét, sạt lở đất).***

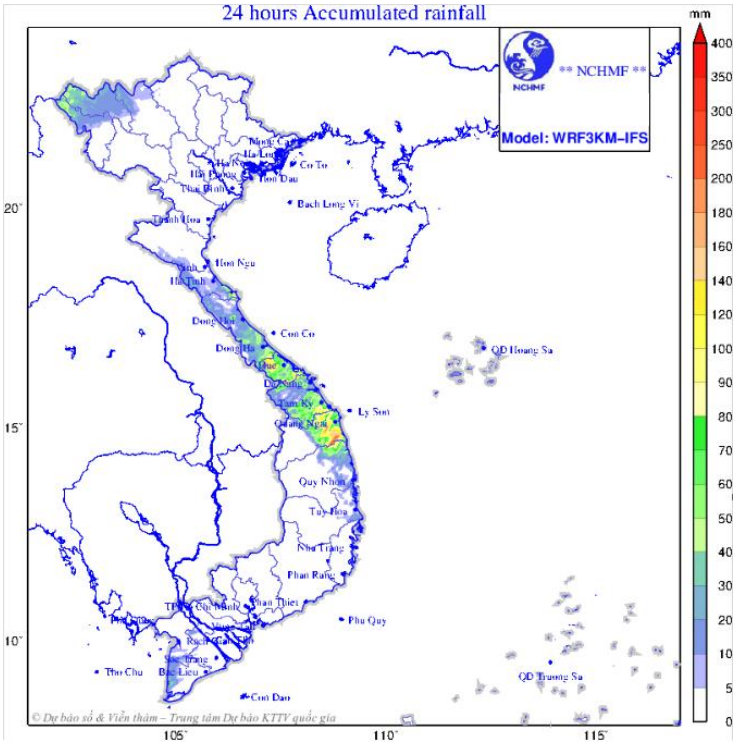

Hình 1: Bản đồ dự báo mưa trong 24h tới

Tin phát tiếp theo lúc: 09h00 ngày 24/11

Tin phát lúc: 03h30

Soát tin: Nguyễn Thị Huế **P. TRƯỞNG PHÒNG DỰ BÁO THỜI TIẾT**

Lê Thị Loan