CỤC KHÍ TƯỢNG THỦY VĂN
TRUNG TÂM DỰ BÁO
KHÍ TƯỢNG THUỶ VĂN QUỐC GIA
Số: MLDR-07/21h00/DBQG

CỘNG HÒA XÃ HỘI CHỦ NGHĨA VIỆT NAM
Độc lập - Tự do - Hạnh phúc

Hà Nội, ngày 24 tháng 11 năm 2026

TIN DỰ BÁO MƯA LỚN Ở KHU VỰC TỪ TP. HUẾ ĐẾN PHÍA ĐÔNG TỈNH QUẢNG NGÃI; TIN CẢNH BÁO MƯA DÔNG, MƯA LỚN CỤC BỘ, LỐC, SÉT, MƯA ĐÁ, GIÓ GIẬT MẠNH Ở KHU VỰC TÂY BẮC CỦA BẮC BỘ VÀ TỪ HÀ TĨNH ĐẾN QUẢNG TRỊ

1. Diễn biến mưa trong 24 giờ qua

Hiện nay (24/11), ở khu vực Tây Bắc Bộ có mưa, mưa rào rải rác và có nơi có dông, cục bộ có nơi mưa to; khu vực từ Nghệ An đến Tp. Đà Nẵng có mưa, mưa rào, riêng khu vực Hà Tĩnh đến Tp. Huế có mưa, mưa vừa, cục bộ có nơi mưa to. Lượng mưa tính từ 13 giờ đến 20 giờ ngày 24/11 có nơi trên 40mm như các trạm: Mường Tè (Lai Châu) 74.2mm, Hồ Hòa Mỹ (Tp. Huế) 62.8m, Hương Lâm 1 (Hà Tĩnh) 44.6mm,…

2. Diễn biến mưa lớn trong 24 đến 48 giờ tới

Từ tối 24/11 đến sáng 26/11, khu vực từ Tp. Huế đến phía Đông tỉnh Quảng Ngãi có mưa to đến rất to với lượng mưa phổ biến 100-200mm, cục bộ có nơi trên 250mm.

Cảnh báo nguy cơ mưa có cường độ lớn (>80mm/3h).

Ngoài ra, đêm 24 và sáng 25/11, khu vực Tây Bắc của Bắc Bộ có mưa, mưa rào rải rác và có nơi có dông với lượng mưa phổ biến 10-30mm, cục bộ có nơi mưa to trên 70mm. Đêm 24 và ngày 25/11, khu vực từ Hà Tĩnh đến Quảng Trị có mưa, mưa vừa và dông với lượng mưa phổ biến 20-40mm, cục bộ có nơi mưa to trên 80mm.

Trong mưa dông có khả năng xảy ra lốc, sét, mưa đá và gió giật mạnh.

Dự báo mưa lớn chi tiết:

Thời gian ảnh hưởng	Khu vực	Tổng lượng (mm)
Từ tối 24/11 đến sáng 26/11	Tp. Huế đến phía Đông tỉnh Quảng Ngãi	100-200, cục bộ có nơi trên 250

3. Cảnh báo

Từ trưa và chiều 26/11, mưa lớn ở khu vực từ Tp. Huế đến phía Đông tỉnh Quảng Ngãi giảm dần.

4. Cảnh báo cấp độ rủi ro thiên tai do mưa lớn, lốc, sét, mưa đá: cấp 1.

5. Dự báo tác động của mưa lớn

Mưa lớn và mưa lớn cục bộ có khả năng gây ra tình trạng ngập úng tại các vùng trũng, thấp, khu đô thị, công nghiệp; lũ quét trên các sông, suối nhỏ, sạt lở đất trên sườn dốc ***(thông tin cảnh báo khu vực nguy cơ lũ quét, sạt lở đất thời gian thực được cung cấp trực tuyến trên trang thông tin điện tử của Cục Khí tượng Thủy văn tại địa chỉ: https://luquetsatlo.nchmf.gov.vn và trong bản tin riêng cảnh báo lũ quét, sạt lở đất).***

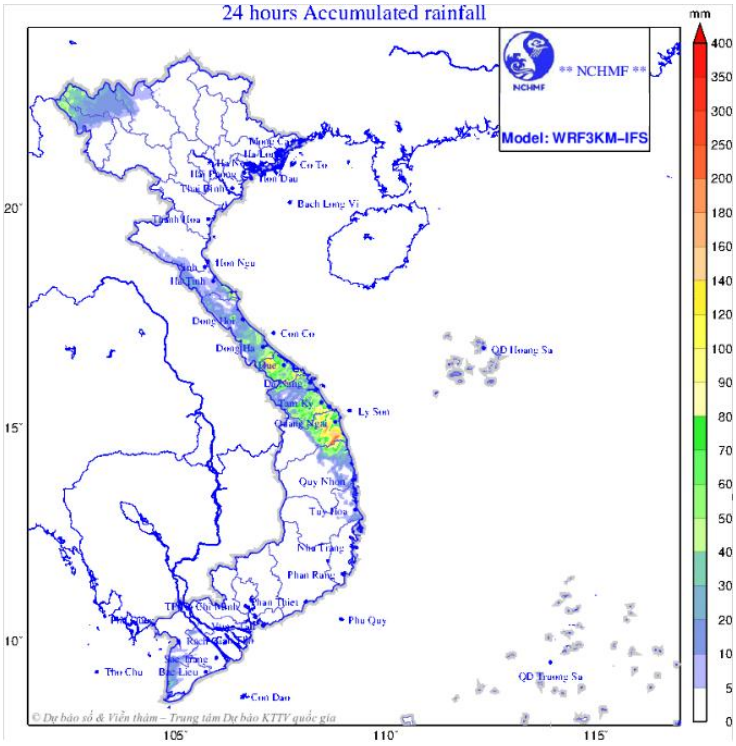

Hình 1: Bản đồ dự báo mưa trong 24h tới

Tin phát tiếp theo lúc: 03h30 ngày 25/11

Tin phát lúc: 21h00

Soát tin: Lê Thị Hồng Vân **TRƯỞNG PHÒNG DỰ BÁO THỜI TIẾT**

Nguyễn Văn Hưởng