CỤC KHÍ TƯỢNG THỦY VĂN
TRUNG TÂM DỰ BÁO
KHÍ TƯỢNG THUỶ VĂN QUỐC GIA
Số: MLDR-03/21h00/DBQG

CỘNG HÒA XÃ HỘI CHỦ NGHĨA VIỆT NAM
Độc lập - Tự do - Hạnh phúc

Hà Nội, ngày 26 tháng 11 năm 2026

TIN DỰ BÁO MƯA LỚN Ở KHU VỰC TỪ THÀNH PHỐ HUẾ ĐẾN THÀNH PHỐ ĐÀ NẴNG, PHÍA ĐÔNG CÁC TỈNH TỪ QUẢNG NGÃI ĐẾN ĐẮK LẮK VÀ KHÁNH HÒA

1. Diễn biến mưa trong 24 giờ qua

Ngày hôm nay (26/11), khu vực phía Đông tỉnh Quảng Ngãi có mưa vừa, mưa to, cục bộ có nơi mưa rất to. Lượng mưa tính từ 07 giờ đến 20 giờ ngày 26/11 có nơi trên 60mm như các trạm: Hồ Sở Hầu (Quảng Ngãi) 65.2mm, Hồ Lỗ Lá (Quảng Ngãi) 66.0mm,…

2. Diễn biến mưa lớn trong 24 đến 48 giờ tới

Từ chiều 27/11 đến ngày 28/11, khu vực Tp. Đà Nẵng, phía Đông các tỉnh Quảng Ngãi và Gia Lai có mưa to đến rất to với lượng mưa phổ biến 70-150mm, cục bộ có nơi trên 250mm. Khu vực Tp. Huế, phía Đông tỉnh Đắk Lắk và Khánh Hòa có mưa vừa, mưa to và dông với lượng mưa phổ biến 50-100mm, cục bộ có nơi mưa rất to trên 150mm.

Cảnh báo nguy cơ mưa có cường độ lớn (>100mm/3h).

Ngoài ra, tối và đêm 26/11, khu vực từ Tp. Huế đến Tp. Đà Nẵng và phía Đông tỉnh Quảng Ngãi có mưa, mưa rào và dông, cục bộ có nơi mưa to trên 50mm.

Trong mưa dông có khả năng xảy ra lốc, sét, mưa đá và gió giật mạnh.

Dự báo mưa lớn chi tiết:

Thời gian ảnh hưởng	Khu vực	Tổng lượng (mm)
Từ chiều 27/11 đến ngày 28/11	Khu vực Tp. Đà Nẵng, phía Đông các tỉnh Quảng Ngãi và Gia Lai	70-150, cục bộ có nơi trên 250
	Khu vực Tp. Huế, phía Đông tỉnh Đắk Lắk và Khánh Hòa	50-100, cục bộ có nơi trên 150

3. Cảnh báo

Từ đêm 28/11 đến sáng 30/11, khu vực từ Tp. Huế đến Tp. Đà Nẵng, phía Đông các tỉnh từ Quảng Ngãi đến Đắk Lắk và Khánh Hòa có mưa vừa, mưa to với lượng mưa phổ biến 100-250mm, cục bộ có nơi mưa rất to trên 350mm ***(Tổng lượng mưa tính từ chiều 27/11 đến sáng 30/11 khu vực từ Tp. Huế đến Tp. Đà Nẵng, Đông tỉnh Quảng Ngãi đến Đắk Lắk và Khánh Hòa phổ biến 200-400mm, cục bộ có nơi trên 600mm***).

4. Cảnh báo cấp độ rủi ro thiên tai do mưa lớn, lốc, sét, mưa đá: cấp 1.

5. Dự báo tác động của mưa lớn

Mưa lớn và mưa lớn cục bộ có khả năng gây ra tình trạng ngập úng tại các vùng trũng, thấp, khu đô thị, công nghiệp; lũ quét trên các sông, suối nhỏ, sạt lở đất trên sườn dốc ***(thông tin cảnh báo khu vực nguy cơ lũ quét, sạt lở đất thời gian thực được cung cấp trực tuyến trên trang thông tin điện tử của Cục Khí tượng Thủy văn tại địa chỉ: https://luquetsatlo.nchmf.gov.vn và trong bản tin riêng cảnh báo lũ quét, sạt lở đất).***

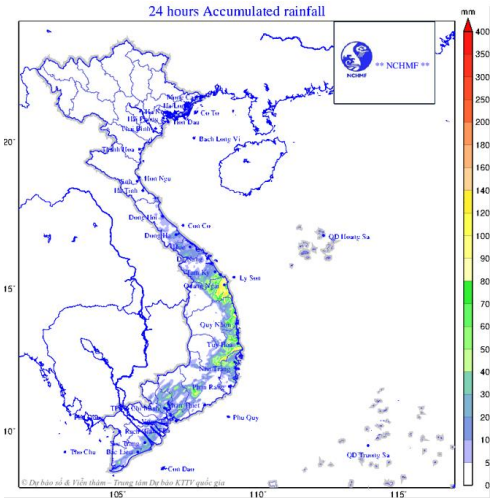

Hình 1: Bản đồ dự báo mưa trong 24h tới

Tin phát tiếp theo lúc: 03h30 ngày 27/11

Tin phát lúc: 21h00

Soát tin: Phạm Thị Châm **P. TRƯỞNG PHÒNG DỰ BÁO THỜI TIẾT**

Lê Thị Loan