CỤC KHÍ TƯỢNG THỦY VĂN
TRUNG TÂM DỰ BÁO
KHÍ TƯỢNG THUỶ VĂN QUỐC GIA
Số: MLDR-06/15h30/DBQG

CỘNG HÒA XÃ HỘI CHỦ NGHĨA VIỆT NAM
Độc lập - Tự do - Hạnh phúc

Hà Nội, ngày 27 tháng 11 năm 2026

TIN DỰ BÁO MƯA LỚN Ở KHU VỰC TỪ THÀNH PHỐ HUẾ ĐẾN KHÁNH HÒA

1. Diễn biến mưa trong 24 giờ qua

Ngày hôm nay (27/11), khu vực Tp. Huế, Tp. Đà Nẵng và phía Đông các tỉnh từ Quảng Ngãi đến Đắk Lắk và tỉnh Khánh Hòa có mưa, mưa rào và có nơi có dông, cục bộ có nơi mưa to. Lượng mưa tính từ 07 giờ đến 15 giờ ngày 27/11 có nơi trên 30mm như các trạm: Hồ chứa nước Thủy Yên (Tp. Huế) 35.6mm, Đề Gi (Gia Lai) 37.2mm,…

2. Diễn biến mưa lớn trong 24 đến 48 giờ tới

Từ chiều tối ngày 27/11 đến ngày 29/11, khu vực Tp. Đà Nẵng, phía Đông các tỉnh Quảng Ngãi đến Gia Lai có mưa to đến rất to với lượng mưa phổ biến 250-400mm, cục bộ có nơi trên 600mm; khu vực Tp. Huế, phía Đông các tỉnh Đắk Lắk, Khánh Hòa có mưa to với lượng mưa phổ biến từ 100-250mm, cục bộ có nơi mưa rất to trên 350mm.

Từ đêm 27/11 đến ngày 29/11, khu vực phía Tây các tỉnh từ Quảng Ngãi đến Đắk Lắk có mưa vừa, mưa to và dông với lượng mưa phổ biến 70-150mm, cục bộ có nơi mưa rất to trên 250mm.

Cảnh báo nguy cơ mưa có cường độ lớn (>100mm/3h).

Ngoài ra, chiều tối và đêm 27/11, tỉnh Quảng Trị, tỉnh Lâm Đồng và khu vực Nam Bộ có mưa rào và dông rải rác với lượng mưa từ 10-30mm, cục bộ có nơi mưa to trên 60mm.

Trong mưa dông có khả năng xảy ra lốc, sét, mưa đá và gió giật mạnh.

Dự báo mưa lớn chi tiết:

Thời gian ảnh hưởng	Khu vực	Tổng lượng (mm)
Từ ngày 27/11 đến ngày 29/11	Tp. Đà Nẵng, phía Đông các tỉnh Quảng Ngãi đến Gia Lai	250-400, cục bộ có nơi trên 600
	Tp. Huế, phía Đông các tỉnh Đắk Lắk, Khánh Hòa	100-250, cục bộ có nơi trên 350
Từ đêm 27/11 đến ngày 29/11	Phía Tây các tỉnh từ Quảng Ngãi đến Đắk Lắk	70-150, cục bộ có nơi trên 250

3. Cảnh báo

Từ đêm 29/11 đến sáng 30/11, khu vực từ Tp. Huế đến Tp. Đà Nẵng, phía Đông các tỉnh từ Quảng Ngãi đến Đắk Lắk có mưa vừa, mưa to với lượng mưa phổ biến 30-60mm, cục bộ có nơi mưa rất to trên 100mm.

Tổng lượng mưa tính từ chiều tối ngày 27/11 đến sáng 30/11

- Khu vực từ Tp. Đà Nẵng, phía Đông các tỉnh Quảng Ngãi đến Gia Lai phổ biến 250-500mm, cục bộ có nơi trên 700mm.

- Tp. Huế, phía Đông các tỉnh Đắk Lắk, Khánh Hòa: phổ biến 150-300mm, cục bộ có nơi trên 400mm.

- Phía Tây các tỉnh từ Quảng Ngãi đến Đắk Lắk: phổ biến 70-150mm, cục bộ có nơi trên 250mm.

4. Cảnh báo cấp độ rủi ro thiên tai do mưa lớn, lốc, sét, mưa đá: cấp 1, riêng Tp. Đà Nẵng, phía Đông các tỉnh Quảng Ngãi và Gia Lai cấp 2.

5. Dự báo tác động của mưa lớn

Mưa lớn và mưa lớn cục bộ có khả năng gây ra tình trạng ngập úng tại các vùng trũng, thấp, khu đô thị, công nghiệp; lũ quét trên các sông, suối nhỏ, sạt lở đất trên sườn dốc ***(thông tin cảnh báo khu vực nguy cơ lũ quét, sạt lở đất thời gian thực được cung cấp trực tuyến trên trang thông tin điện tử của Cục Khí tượng Thủy văn tại địa chỉ: https://luquetsatlo.nchmf.gov.vn và trong bản tin riêng cảnh báo lũ quét, sạt lở đất).***

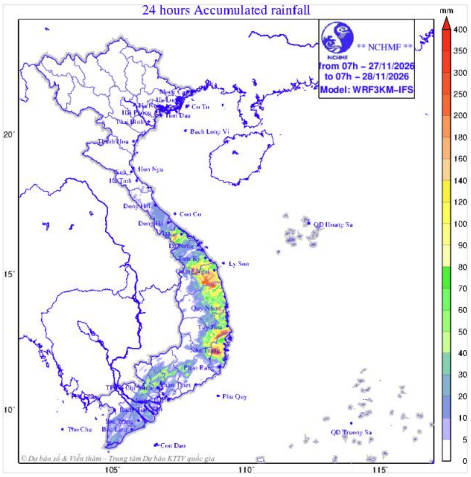

Hình 1: Bản đồ dự báo mưa trong 24h tới

Tin phát tiếp theo lúc: 21h00 ngày 27/11

Tin phát lúc: 15h30

Soát tin: Nguyễn Thị Huế **P. TRƯỞNG PHÒNG DỰ BÁO THỜI TIẾT**

Vũ Anh Tuấn