CỤC KHÍ TƯỢNG THỦY VĂN
TRUNG TÂM DỰ BÁO
KHÍ TƯỢNG THUỶ VĂN QUỐC GIA
Số: MLDR-09/09h00/DBQG

CỘNG HÒA XÃ HỘI CHỦ NGHĨA VIỆT NAM
Độc lập - Tự do - Hạnh phúc

Hà Nội, ngày 28 tháng 11 năm 2026

TIN DỰ BÁO MƯA LỚN Ở KHU VỰC TỪ THÀNH PHỐ HUẾ ĐẾN KHÁNH HÒA

1. Diễn biến mưa trong 24 giờ qua

Đêm qua và sáng nay (28/11), khu vực Tp. Huế, Tp. Đà Nẵng và phía Đông các tỉnh từ Quảng Ngãi đến Đắk Lắk và tỉnh Khánh Hòa có mưa vừa, mưa to và dông, cục bộ có nơi mưa rất to; riêng phía Nam Tp. Đà Nẵng và phía Đông tỉnh Quảng Ngãi có mưa to đến rất to. Lượng mưa tính từ 19 giờ ngày 27/11 đến 08 giờ ngày 28/11 có nơi trên 200mm như các trạm: Trà Kót (Tp. Đà Nẵng) 233.2mm, Ba Cung (Quảng Ngãi) 488mm,…

2. Diễn biến mưa lớn trong 24 đến 48 giờ tới

Từ sáng 28/11 đến sáng 30/11, khu vực Tp. Đà Nẵng, phía Đông các tỉnh Quảng Ngãi đến Gia Lai có mưa to đến rất to với lượng mưa phổ biến 200-400mm, cục bộ có nơi trên 500mm; khu vực Tp. Huế, phía Đông tỉnh Đắk Lắk, Khánh Hòa có mưa to đến rất to với lượng mưa phổ biến từ 100-250mm, cục bộ có nơi mưa rất to trên 350mm.

Từ sáng 28/11 đến ngày 29/11, khu vực phía Tây các tỉnh từ Quảng Ngãi đến Đắk Lắk có mưa vừa, mưa to và dông với lượng mưa phổ biến 50-100mm, cục bộ có nơi mưa rất to trên 200mm.

Cảnh báo nguy cơ mưa có cường độ lớn (>120mm/3h).

Ngoài ra, ngày và đêm 28/11, phía Nam tỉnh Quảng Trị, tỉnh Lâm Đồng và Nam Bộ có mưa rào và dông rải rác với lượng mưa từ 10-30mm, cục bộ có nơi mưa to trên 60mm.

Trong mưa dông có khả năng xảy ra lốc, sét, mưa đá và gió giật mạnh.

Dự báo mưa lớn chi tiết:

Thời gian ảnh hưởng	Khu vực	Tổng lượng (mm)
Từ sáng 28/11 đến sáng 30/11	Tp. Đà Nẵng, phía Đông các tỉnh Quảng Ngãi đến Gia Lai	200-400, cục bộ có nơi trên 500
	Tp. Huế, phía Đông tỉnh Đắk Lắk, Khánh Hòa	100-250, cục bộ có nơi trên 350
Từ sáng 28/11 đến ngày 29/11	Phía Tây các tỉnh từ Quảng Ngãi đến Đắk Lắk	50-100, cục bộ có nơi trên 200

3. Cảnh báo

Từ trưa và chiều 30/11 mưa lớn ở khu vực từ Tp. Huế đến Tp. Đà Nẵng, phía Đông các tỉnh từ Quảng Ngãi đến Đắk Lắk và tỉnh Khánh Hòa giảm dần.

4. Cảnh báo cấp độ rủi ro thiên tai do mưa lớn, lốc, sét, mưa đá: cấp 1; riêng Tp. Đà Nẵng, phía Đông các tỉnh Quảng Ngãi và Gia Lai cấp 2.

5. Dự báo tác động của mưa lớn

Mưa lớn và mưa lớn cục bộ có khả năng gây ra tình trạng ngập úng tại các vùng trũng, thấp, khu đô thị, công nghiệp; lũ quét trên các sông, suối nhỏ, sạt lở đất trên sườn dốc ***(thông tin cảnh báo khu vực nguy cơ lũ quét, sạt lở đất thời gian thực được cung cấp trực tuyến trên trang thông tin điện tử của Cục Khí tượng Thủy văn tại địa chỉ: https://luquetsatlo.nchmf.gov.vn và trong bản tin riêng cảnh báo lũ quét, sạt lở đất).***

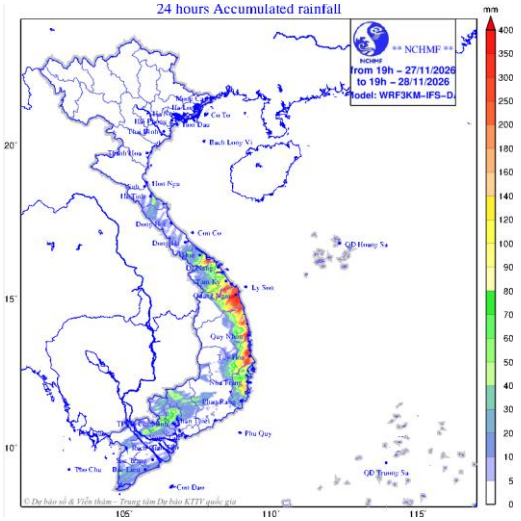

Hình 1: Bản đồ dự báo mưa trong 24h tới

Tin phát tiếp theo lúc: 15h30 ngày 28/11

Tin phát lúc: 09h00

Soát tin: Lê Thị Hồng Vân

P. TRƯỞNG PHÒNG DỰ BÁO THỜI TIẾT

Nguyễn Hữu Thành