CỤC KHÍ TƯỢNG THỦY VĂN
**TRUNG TÂM DỰ BÁO**
**KHÍ TƯỢNG THUỶ VĂN QUỐC GIA**
Số: MLDR-15/15h30/DBQG

**CỘNG HÒA XÃ HỘI CHỦ NGHĨA VIỆT NAM**
**Độc lập - Tự do - Hạnh phúc**

*Hà Nội, ngày 29 tháng 11 năm 2026*

# TIN DỰ BÁO MƯA LỚN Ở KHU VỰC TỪ THÀNH PHỐ HUẾ ĐẾN ĐẮK LẮK

**1. Diễn biến mưa trong 24 giờ qua**

**Ngày hôm nay (29/11),** khu vực Tp. Đà Nẵng, phía Đông các tỉnh từ Quảng Ngãi đến Đắk Lắk và tỉnh Khánh Hòa có mưa vừa, mưa to, cục bộ có nơi mưa rất to và dông. Lượng mưa tính từ 07 giờ đến 15 giờ ngày 29/11 có nơi trên 50mm như các trạm: Trà Giáp (Đà Nẵng) 51.2mm, Ba Nam (Quảng Ngãi) 116.8mm, Lưu vực Suối Ngã Hai HCN Mỹ Lâm (Đắk Lắk) 54.4mm,…

**2. Diễn biến mưa lớn trong 24 đến 48 giờ tới**

Từ chiều tối 29/11 đến sáng 30/11, khu vực Tp. Huế, Tp. Đà Nẵng, phía Đông các tỉnh từ Quảng Ngãi đến Đắk Lắk có mưa vừa, mưa to với lượng mưa phổ biến 30-60mm, cục bộ có nơi mưa rất to trên 100mm.

Cảnh báo nguy cơ mưa có cường độ lớn (>60mm/3h).

**Ngoài ra,** chiều tối và đêm 29/11, khu vực phía Nam tỉnh Quảng Trị, Khánh Hòa, Lâm Đồng và Nam Bộ có mưa rào và dông rải rác với lượng mưa từ 10-30mm, cục bộ có nơi mưa to trên 50mm.

Trong mưa dông có khả năng xảy ra lốc, sét, mưa đá và gió giật mạnh.

Dự báo mưa lớn chi tiết:

| Thời gian ảnh hưởng | Khu vực | Tổng lượng (mm) |
|---|---|---|
| Từ chiều tối 29/11 đến sáng 30/11 | Tp. Huế, Tp. Đà Nẵng, phía Đông các tỉnh từ Quảng Ngãi đến Đắk Lắk | 30-60, cục bộ có nơi trên 100 |

**3. Cảnh báo**

Từ chiều 30/11 mưa lớn ở khu vực Tp. Huế, Tp. Đà Nẵng, phía Đông các tỉnh từ Quảng Ngãi đến Đắk Lắk giảm dần.

**4. Cảnh báo cấp độ rủi ro thiên tai do mưa lớn, lốc, sét, mưa đá: cấp 1.**

**5. Dự báo tác động của mưa lớn**

Mưa lớn và mưa lớn cục bộ có khả năng gây ra tình trạng ngập úng tại các vùng trũng, thấp, khu đô thị, công nghiệp; lũ quét trên các sông, suối nhỏ, sạt lở đất trên sườn dốc ***(thông tin cảnh báo khu vực nguy cơ lũ quét, sạt lở đất thời gian thực được cung cấp trực tuyến trên trang thông tin điện tử của Cục Khí tượng Thủy văn tại địa chỉ: https://luquetsatlo.nchmf.gov.vn và trong bản tin riêng cảnh báo lũ quét, sạt lở đất).***

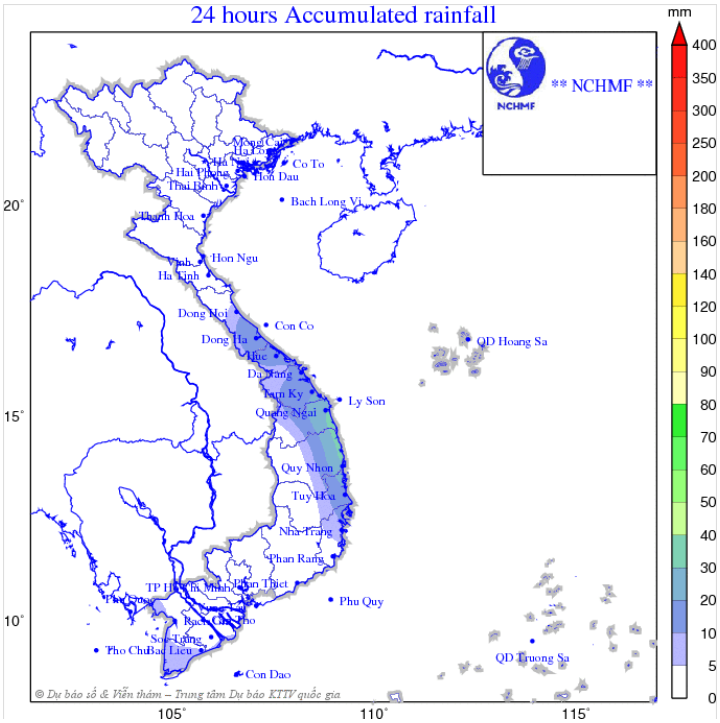


Hình 1: Bản đồ dự báo mưa trong 24h tới

**Tin phát tiếp theo lúc: 21h00 ngày 29/11**

**Tin phát lúc: 15h30**

**Soát tin: Vũ Tuấn Anh**

**P. TRƯỞNG PHÒNG DỰ BÁO THỜI TIẾT**

**Vũ Anh Tuấn**