CỤC KHÍ TƯỢNG THỦY VĂN
TRUNG TÂM DỰ BÁO
KHÍ TƯỢNG THỦY VĂN QUỐC GIA

CỘNG HÒA XÃ HỘI CHỦ NGHĨA VIỆT NAM
Độc lập - Tự do - Hạnh phúc

Số: MLDR-13/15h30/DBQG

Hà Nội, ngày 09 tháng 11 năm 2026

TIN DỰ BÁO MƯA LỚN Ở KHU VỰC TỪ HÀ TĨNH ĐẾN THÀNH PHỐ ĐÀ NẴNG VÀ PHÍA ĐÔNG CÁC TỈNH TỪ QUẢNG NGÃI ĐẾN ĐẮK LẮK, KHÁNH HÒA

1. Diễn biến mưa trong 24 giờ qua

Ngày hôm nay (09/11), ở khu vực từ Thanh Hóa đến Tp. Huế có mưa vừa, mưa to và dông, cục bộ có nơi mưa rất to. Lượng mưa tính từ 07 giờ đến 15 giờ ngày 09/11 có nơi trên 100mm như các trạm: Kỳ Lạc (Hà Tĩnh) 222.2mm, Đồng Tâm (Quảng Trị) 151.6mm, …

2. Diễn biến mưa lớn trong 24 đến 48 giờ tới

Từ chiều tối 09/11 đến sáng 10/11, khu vực Hà Tĩnh và phía Bắc tỉnh Quảng Trị có mưa to đến rất to và dông với lượng mưa phổ biến 60-120mm, cục bộ có nơi trên 200mm.

Từ chiều tối 09/11 đến ngày 11/11, khu vực Tp. Huế, Tp. Đà Nẵng và phía Đông các tỉnh Quảng Ngãi đến Gia Lai có mưa to đến rất to và dông với lượng mưa phổ biến 150-300mm, cục bộ có nơi trên 500mm; khu vực phía Nam tỉnh Quảng Trị, phía Đông tỉnh Đắk Lắk, Khánh Hòa có mưa to và dông với lượng mưa phổ biến 100-200mm, cục bộ có nơi mưa rất to trên 300mm.

Cảnh báo nguy cơ mưa có cường độ lớn (>100mm/3h).

Trong mưa dông có khả năng xảy ra lốc, sét, mưa đá và gió giật mạnh.

Dự báo mưa lớn chi tiết:

Thời gian ảnh hưởng	Khu vực	Tổng lượng (mm)
Từ chiều tối 09/11 đến sáng 10/11	Hà Tĩnh và phía Bắc tỉnh Quảng Trị	60-120, cục bộ có nơi trên 200
Từ chiều tối 09/11 đến ngày 11/11	Tp. Huế, Tp. Đà Nẵng và phía Đông các tỉnh từ Quảng Ngãi đến Gia Lai	150-300, cục bộ có nơi trên 500
	Phía Nam tỉnh Quảng Trị, phía Đông tỉnh Đắk Lắk, Khánh Hòa	100-200, có nơi trên 300

3. Cảnh báo

Đêm 11/11, khu vực Tp. Huế, Tp. Đà Nẵng và phía Đông các tỉnh từ Quảng Ngãi đến Đắk Lắk có mưa to với lượng mưa phổ biến 30-60mm, cục bộ có nơi mưa rất to trên 100mm. Từ ngày 12/11, mưa lớn trên khu vực Trung Bộ giảm dần.

4. Cảnh báo cấp độ rủi ro thiên tai do mưa lớn, lốc, sét, mưa đá: cấp 1.

5. Dự báo tác động của mưa lớn

Mưa lớn có khả năng gây ra tình trạng ngập úng tại các vùng trũng, thấp, khu đô thị, công nghiệp; lũ quét trên các sông, suối nhỏ, sạt lở đất trên sườn dốc ***(thông tin cảnh báo khu vực nguy cơ lũ quét, sạt lở đất thời gian thực được cung cấp trực tuyến trên***

trang thông tin điện tử của Cục Khí tượng Thủy văn tại địa chỉ: https://luquetsatlo.nchmf.gov.vn và trong bản tin riêng cảnh báo lũ quét, sạt lở đất).

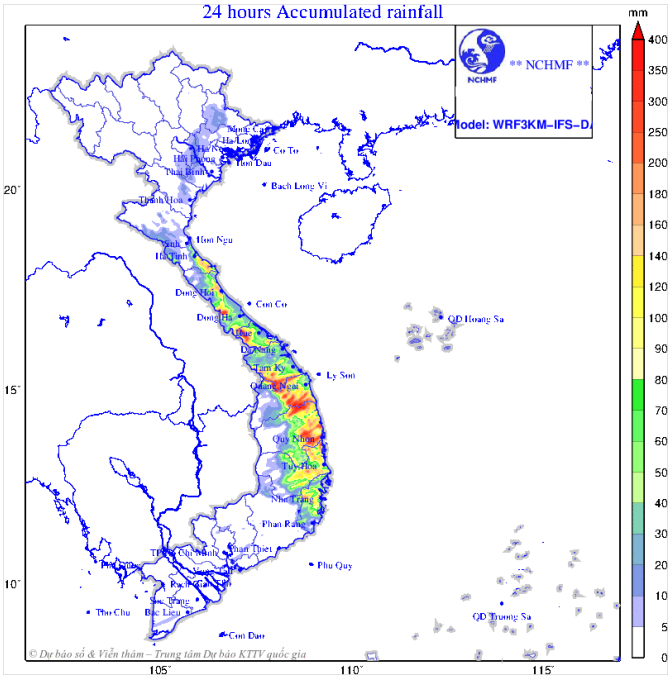

Hình 1: Bản đồ dự báo mưa trong 24h

Tin phát tiếp theo lúc: 21h00 ngày 09/11

Tin phát lúc: 15h30

Soát tin: Vũ Tuấn Anh

P. TRƯỞNG PHÒNG DỰ BÁO THỜI TIẾT

Nguyễn Hữu Thành