CỤC KHÍ TƯỢNG THỦY VĂN **TRUNG TÂM DỰ BÁO** **KHÍ TƯỢNG THUỶ VĂN QUỐC GIA**	**CỘNG HOÀ XÃ HỘI CHỦ NGHĨA VIỆT NAM** **Độc lập - Tự do - Hạnh phúc**
Số: MLDR_07/03h30/DBQG	*Hà Nội, ngày 20 tháng 5 năm 2026*

TIN DỰ BÁO MƯA LỚN Ở KHU VỰC ĐÔNG BẮC BỘ, NAM LÀO CAI, NAM PHÚ THỌ, THANH HÓA VÀ NGHỆ AN; TIN CẢNH BÁO MƯA DÔNG, MƯA LỚN CỤC BỘ, LỐC, SÉT, MƯA ĐÁ, GIÓ GIẬT MẠNH Ở CÁC KHU VỰC KHÁC CỦA BẮC BỘ, TRUNG BỘ VÀ NAM BỘ.

1. Diễn biến mưa trong 24 giờ qua

Đêm qua và sáng sớm nay (20/5), ở khu vực Bắc Bộ và Bắc Trung Bộ có mưa vừa, mưa to, cục bộ có nơi mưa rất to; khu vực phía Bắc cao nguyên Trung Bộ có mưa rào và dông rải rác, cục bộ có nơi mưa to. Lượng mưa tính từ 19 giờ ngày 19/5 đến 03 giờ ngày 20/5 cục bộ có nơi trên 100mm như trạm: Nghĩa Đô (Lào Cai) 114mm, Thọ Sơn (Phú Thọ) 125.4mm, Lăng Can 1 (Tuyên Quang) 130.4mm, Thọ Dân (Thanh Hóa) 140.6mm,…

2. Dự báo diễn biến mưa lớn trong 24-48 giờ tới

Từ ngày 20/5 đến ngày 21/5, khu vực Đông Bắc Bộ, Nam Lào Cai, Nam Phú Thọ, Thanh Hóa và Nghệ An có mưa vừa, mưa to và dông, cục bộ có nơi mưa rất to với lượng mưa phổ biến 50-120mm, cục bộ có nơi trên 250mm.

Cảnh báo nguy cơ mưa có cường độ lớn (>100mm/3h).

Dự báo chi tiết:

Thời gian ảnh hưởng	**Khu vực**	**Tổng lượng (mm)**
Ngày và đêm 20/5	Đông Bắc Bộ, Nam Lào Cai, Nam Phú Thọ, Thanh Hóa và Nghệ An	30-60, cục bộ có nơi trên 120; riêng khu vực Đông Bắc 40-80, cục bộ có nơi trên 150
Ngày 21/5	Đông Bắc Bộ, Nam Lào Cai, Nam Phú Thọ và Thanh Hóa	20-40, cục bộ có nơi trên 100

Ngoài ra: ngày và đêm 20/5, các khu vực khác của Bắc Bộ, khu vực từ Hà Tĩnh đến Lâm Đồng và Nam Bộ có mưa rào và dông rải rác với lượng mưa 10-30mm, cục bộ có nơi mưa to trên 80mm (mưa tập trung vào chiều và đêm).

Trong mưa dông có khả năng xảy ra lốc, sét, mưa đá và gió giật mạnh.

3. Cảnh báo: từ đêm 21/5, mưa lớn trên các khu vực có xu hướng giảm dần.

4. Cảnh báo cấp độ rủi ro thiên tai do mưa lớn, lốc, sét, mưa đá*: cấp 1, riêng tỉnh Quảng Ninh cấp 2.*

5. Dự báo tác động của mưa lớn

Mưa lớn có khả năng gây ra tình trạng ngập úng tại các vùng trũng, thấp, khu đô thị, công nghiệp; lũ quét trên các sông, suối nhỏ, sạt lở đất trên sườn dốc ***(thông tin cảnh báo khu vực nguy cơ lũ quét, sạt lở đất thời gian thực được cung cấp trực tuyến trên trang thông tin điện tử của Cục Khí tượng Thủy văn tại địa chỉ: https://luquetsatlo.nchmf.gov.vn và trong bản tin riêng cảnh báo lũ quét, sạt lở đất).***

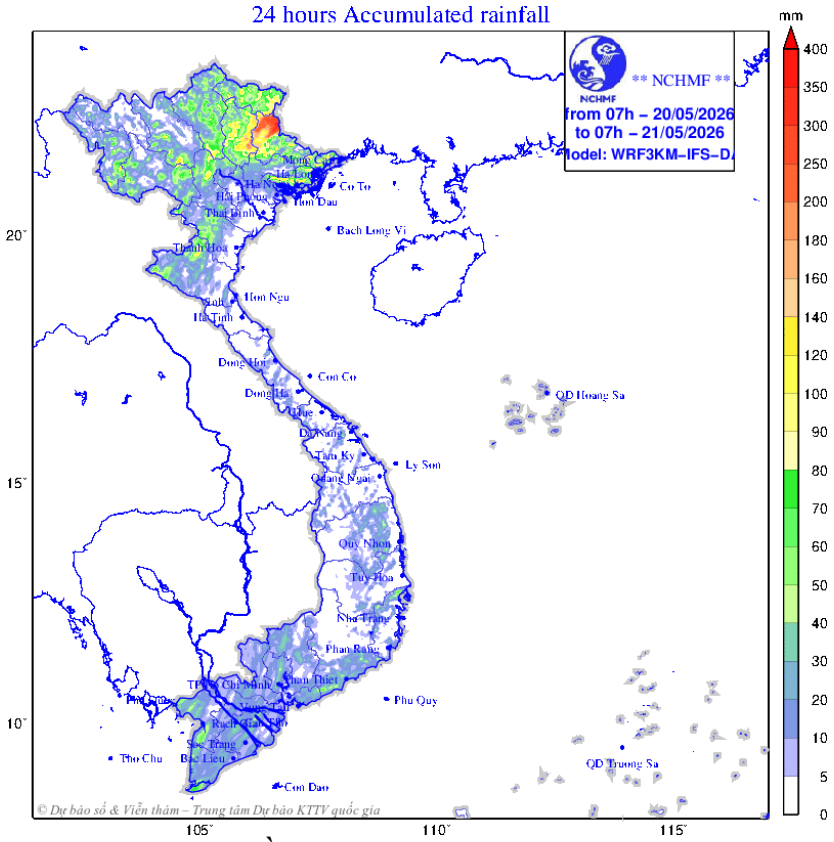

Hình 1: Bản đồ dự báo lượng mưa tích lũy 24 giờ

Tin phát tiếp theo lúc 09h00 ngày 20/5.

Tin phát lúc: 03h30

Soát tin: **Trần Thị Thúy Nga** **P. TRƯỞNG PHÒNG DỰ BÁO THỜI TIẾT**

Vũ Anh Tuấn