CỤC KHÍ TƯỢNG THỦY VĂN
TRUNG TÂM DỰ BÁO
KHÍ TƯỢNG THỦY VĂN QUỐC GIA

CỘNG HÒA XÃ HỘI CHỦ NGHĨA VIỆT NAM
Độc lập - Tự do - Hạnh phúc

Số: LQSL_1023/20h30/DBQG

Hà Nội, ngày 28 tháng 11 năm 2026

TIN CẢNH BÁO LŨ QUÉT SẠT LỞ ĐẤT, SỤT LÚN ĐẤT DO MƯA LŨ HOẶC DÒNG CHẢY TRÊN KHU VỰC CÁC TỈNH/THÀNH PHỐ TỪ HUẾ ĐẾN KHÁNH HÒA

1. Tình hình mưa đã qua:

Trong 24 giờ qua (từ 20 giờ ngày 27/11 đến 20 giờ ngày 28/11), khu vực các tỉnh/thành phố từ Huế đến Khánh Hoà đã có mưa vừa, mưa to, có nơi mưa rất to như: Dương Hòa 149,6mm (TP. Huế); Tam Trà 476,8mm (TP. Đà Nẵng); Ba Cung 597,6mm (Quảng Ngãi); An Hưng 302,8mm (Gia Lai); Hòa Mỹ Tây 365,8mm (Đắk Lắk); Ninh Diêm 199,7mm (Khánh Hoà);...

Mô hình độ ẩm đất cho thấy một số khu vực thuộc các tỉnh/thành phố trên đã gần bão hòa (trên 85%) hoặc đạt trạng thái bão hòa.

2. Cảnh báo mưa trong thời gian tiếp theo:

Trong 06 giờ tới, khu vực các tỉnh/thành phố trên tiếp tục có mưa với lượng mưa tích lũy phổ biến như sau: TP. Huế từ 10-30mm, có nơi trên 50mm; TP. Đà Nẵng, Quảng Ngãi, Gia Lai, Đắk Lắk và Khánh Hoà từ 40-70mm, có nơi trên 120mm.

3. Cảnh báo nguy cơ:

Trong 06 giờ tới, nguy cơ xảy ra lũ quét trên các sông, suối nhỏ, sạt lở đất trên sườn dốc tại nhiều xã/phường *(Chi tiết được đính kèm trong Phụ lục 1).*

4. Cảnh báo cấp độ rủi ro thiên tai do lũ quét, sạt lở đất, sụt lún đất do mưa lũ hoặc dòng chảy: Cấp 1; ***Quảng Ngãi: Cấp 2.***

5. Cảnh báo tác động của lũ quét, sạt lở, sụt lún đất do mưa lũ hoặc dòng chảy:

Lũ quét, sạt lở đất có thể gây tác động rất xấu đến môi trường, uy hiếp tính mạng của người dân; gây tắc nghẽn giao thông cục bộ, làm ảnh hưởng tới quá trình di chuyển của các phương tiện; phá hủy các công trình dân sinh, kinh tế gây thiệt hại cho các hoạt động sản xuất, hoạt động kinh tế - xã hội.

Kiến nghị các cơ quan chức năng tại địa phương lưu ý rà soát các điểm nghẽn dòng, các vị trí xung yếu trên địa bàn để có biện pháp phòng tránh, ứng phó.

Tin phát lúc: ***20h30***

Người chịu trách nhiệm
ban hành bản tin

Nguyễn Thu Thủy

PHỤ LỤC

Phụ lục 1: Danh sách các khu vực có nguy cơ xảy ra lũ quét, sạt lở đất đá trong 06 giờ tới

TT	Tỉnh/Thành phố	Xã/Phường
1	**Huế**	***Chân Mây - Lăng Cô, Lộc An, P. Phú Bài, Phú Lộc;*** *A Lưới 4, Bình Điền, Hưng Lộc, Khe Tre, P. Hương Trà, P. Kim Long, P. Kim Trà, P. Phong Điền, Vinh Lộc;* A Lưới 1, A Lưới 5, Long Quảng, Nam Đông, P. Hương An, P. Phong Thái
2	**Đà Nẵng**	***Bà Nà, Chiên Đàn, Đồng Dương, Đức Phú, Hiệp Đức, Lãnh Ngọc, Nam Trà My, Núi Thành, Phú Ninh, Sơn Cẩm Hà, Tam Anh, Tam Mỹ, Tam Xuân, Tây Hồ, Thăng Phú, Thạnh Bình, Tiên Phước, Trà Giáp, Trà Leng, Trà Liên, Trà My, Trà Tân, Trà Vân, Việt An;*** *Duy Xuyên, Nông Sơn, P. Sơn Trà, Phước Chánh, Phước Hiệp, Phước Thành, Phước Trà, Quế Phước, Quế Sơn, Quế Sơn Trung, Thu Bồn, Trà Đốc, Trà Linh, Trà Tập;* Avương, Bến Giằng, Đắc Pring, Đại Lộc, Đông Giang, Hà Nha, La Êê, P. An Khê, P. Hải Vân, P. Hòa Khánh, P. Liên Chiểu, Phước Năng, Sông Kôn, Sông Vàng, Tây Giang, Thượng Đức
3	**Quảng Ngãi**	***Ba Dinh, Ba Động, Ba Gia, Ba Tô, Ba Tơ, Ba Vì, Ba Vinh, Ba Xa, Bình Chương, Bình Minh, Cà Đam, Đặng Thùy Trâm, Đình Cương, Đông Trà Bồng, Khánh Cường, Kon Plông, Lân Phong, Măng Bút, Minh Long, Mộ Đức, Nghĩa Giang, Nguyễn Nghiêm, P. Đức Phổ, P. Sa Huỳnh, P. Trà Câu, Phước Giang, Sơn Hà, Sơn Hạ, Sơn Kỳ, Sơn Linh, Sơn Mai, Sơn Tây, Sơn Tây Hạ, Sơn Tây Thượng, Sơn Thủy, Sơn Tịnh, Tây Trà, Tây Trà Bồng, Thanh Bồng, Thiện Tín, Trà Bồng, Trà Giang, Trường Giang, Vệ Giang;*** *Măng Đen;* Đăk PLô, Đăk Rve, Măng Ri, Ngọc Linh, Xốp
4	**Gia Lai**	***Ân Hảo, An Hòa, An Lão, An Lương, An Nhơn Tây, An Toàn, Ân Tường, An Vinh, Bình An, Bình Dương, Bình Hiệp, Bình Khê, Bình Phú, Canh Liên, Canh Vinh, Cát Tiến, Cửu An, Đề Gi, Hòa Hội, Hoài Ân, Hội Sơn, Kim Sơn, Ngô Mây, P. An Nhơn Nam, P. Bồng Sơn, P. Hoài Nhơn, P. Hoài Nhơn Bắc, P. Hoài Nhơn Đông, P. Hoài Nhơn Nam, P. Hoài Nhơn Tây, P. Quy Nhơn, P. Quy Nhơn Bắc, P. Quy Nhơn Đông, P. Quy Nhơn Nam, P. Quy Nhơn Tây, P. Tam Quan, Phù Cát, Phù Mỹ, Phù Mỹ Bắc, Phù Mỹ Đông, Phù Mỹ Nam, Phù Mỹ Tây, Tây Sơn, Tuy Phước, Tuy Phước Bắc, Tuy Phước Đông, Tuy Phước Tây, Vân Canh, Vạn Đức, Vĩnh Quang, Vĩnh Thạnh, Vĩnh Thịnh, Xuân An, Ya Hội;*** *Chơ Long, Đak Pơ, Đak Rong, Đăk Song, Ia Dreh, Ia RSai, KBang, Kông Bơ La, P. An Bình, P. An Khê, P. An Nhơn, P. An Nhơn Bắc, P. An Nhơn Đông, P. Bình Định, Phú Túc, SRó, Vĩnh Sơn, Ya Ma;* Ayun, Bờ Ngoong, Chư Krey, Đak Somei, Hra, Ia Băng, Ia Hiao, Ia Hrú, Ia

TT	Tỉnh/Thành phố	Xã/Phường
		Khươl, Ia Pa, Ia Rbol, Ia Sao, Ia Tul, KDang, Kon Chiêng, Kon Gang, Kông Chro, Krong, Lơ Pang, Mang Yang, P. Ayun Pa, Phú Thiện, Sơn Lang, Tơ Tung, Uar
5	**Đắk Lắk**	***Đức Bình, Ea Bá, Ea Ly, Hòa Mỹ, Hòa Thịnh, Hòa Xuân, P. Bình Kiến, P. Đông Hòa, P. Sông Cầu, P. Tuy Hòa, P. Xuân Đài, Phú Hòa 1, Phú Hòa 2, Phú Mỡ, Sơn Hòa, Sơn Thành, Sông Hinh, Suối Trai, Tuy An Bắc, Tuy An Nam, Tuy An Tây, Vân Hòa, Xuân Cảnh, Xuân Lãnh, Xuân Lộc, Xuân Thọ;*** *Cư Prao, Cư Yang, Đồng Xuân, Ea Knốp, Ea Riêng, M'Drắk, Tây Sơn, Xuân Phước;* Cư M'ta, Cư Pui, Ea Drông, Ea Kar, Ea Kly, Ea Ô, Ea Păl, Ea Phê, Ea Trang, Krông Á, Phú Xuân, Tam Giang, Tân Tiến, Vụ Bổn, Yang Mao
6	**Khánh Hòa**	***Bắc Ninh Hòa, Cam Hiệp, Cam Lâm, Diên Điền, Diên Lâm, Hòa Trí, Nam Ninh Hòa, P. Đông Ninh Hòa, P. Ninh Hòa, Suối Dầu, Suối Hiệp, Tân Định, Tây Khánh Vĩnh, Tây Ninh Hòa, Trung Khánh Vĩnh, Tu Bông;*** *Bác Ái, Bắc Khánh Vĩnh, Cam An, Công Hải, Đại Lãnh, Diên Khánh, Diên Lạc, Diên Thọ, Khánh Vĩnh, Mỹ Sơn, Nam Khánh Vĩnh, P. Ba Ngòi, P. Bắc Nha Trang, P. Hòa Thắng, P. Tây Nha Trang, Vạn Hưng, Vạn Ninh, Vạn Thắng;* Anh Dũng, Bác Ái Đông, Bác Ái Tây, Đông Khánh Sơn, Khánh Sơn, Lâm Sơn, P. Bắc Cam Ranh, P. Đô Vinh, P. Nam Nha Trang, P. Nha Trang, Phước Hà, Tây Khánh Sơn

Phụ lục 2: Bản đồ nguy cơ lũ quét, sạt lở đất đá trên các khu vực

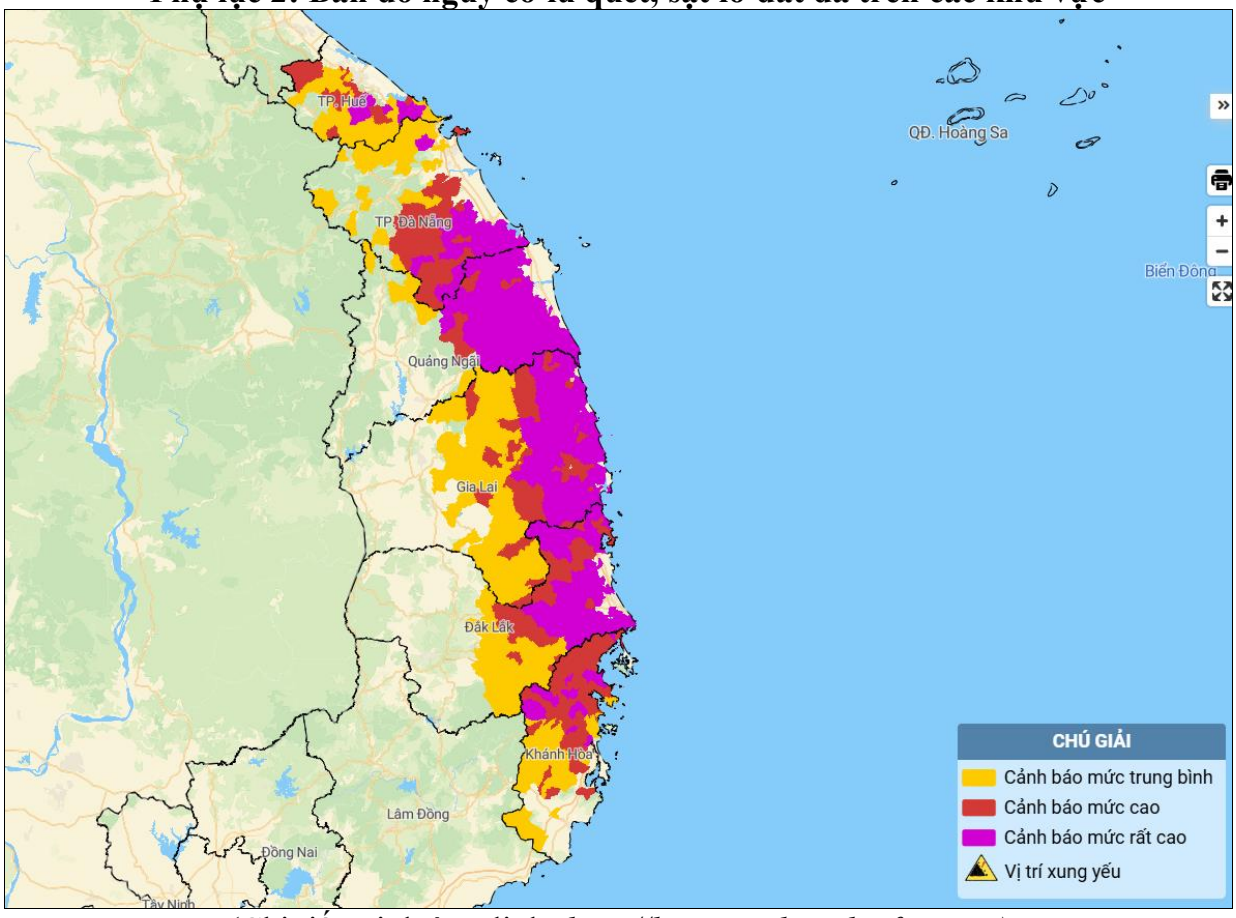

(Chi tiết tại đường link: *http://luquetsatlo.nchmf.gov.vn)*