CỤC KHÍ TƯỢNG THỦY VĂN
TRUNG TÂM DỰ BÁO
KHÍ TƯỢNG THỦY VĂN QUỐC GIA

CỘNG HÒA XÃ HỘI CHỦ NGHĨA VIỆT NAM
Độc lập - Tự do - Hạnh phúc

Số: LQSL_1005/20h40/DBQG

Hà Nội, ngày 24 tháng 11 năm 2026

TIN CẢNH BÁO LŨ QUÉT SẠT LỞ ĐẤT, SỤT LÚN ĐẤT DO MƯA LŨ HOẶC DÒNG CHẢY TRÊN KHU VỰC THÀNH PHỐ HUẾ

1. Tình hình mưa đã qua:

Trong 03 giờ qua (từ 17 giờ đến 20 giờ ngày 24/11), khu vực thành phố Huế đã có mưa vừa, mưa to, có nơi mưa rất to như: Hồ Hòa Mỹ 62mm, Phong Mỹ 56,3mm,...

2. Cảnh báo mưa trong thời gian tiếp theo:

Trong 06 giờ tới, khu vực thành phố Huế tiếp tục có mưa với lượng tích lũy phổ biến từ 10-30mm, có nơi trên 60mm.

3. Cảnh báo nguy cơ:

Trong 06 giờ tới, nguy cơ xảy ra lũ quét trên các sông, suối nhỏ, sạt lở đất trên sườn dốc tại thành phố Huế, đặc biệt tại xã/phường: P. Phong Điền.

4. Cảnh báo cấp độ rủi ro thiên tai do lũ quét, sạt lở đất, sụt lún đất do mưa lũ hoặc dòng chảy: Cấp 1,

5. Cảnh báo tác động của lũ quét, sạt lở, sụt lún đất do mưa lũ hoặc dòng chảy:

Lũ quét, sạt lở đất có thể gây tác động rất xấu đến môi trường, uy hiếp tính mạng của người dân; gây tắc nghẽn giao thông cục bộ, làm ảnh hưởng tới quá trình di chuyển của các phương tiện; phá hủy các công trình dân sinh, kinh tế gây thiệt hại cho các hoạt động sản xuất, hoạt động kinh tế - xã hội.

Kiến nghị các cơ quan chức năng tại địa phương lưu ý rà soát các điểm nghẽn dòng, các vị trí xung yếu trên địa bàn để có biện pháp phòng tránh, ứng phó.

Tin phát lúc: 20h40

Người chịu trách nhiệm
ban hành bản tin

Nguyễn Anh Nam

Phụ lục: Bản đồ nguy cơ lũ quét, sạt lở đất đá trên các khu vực

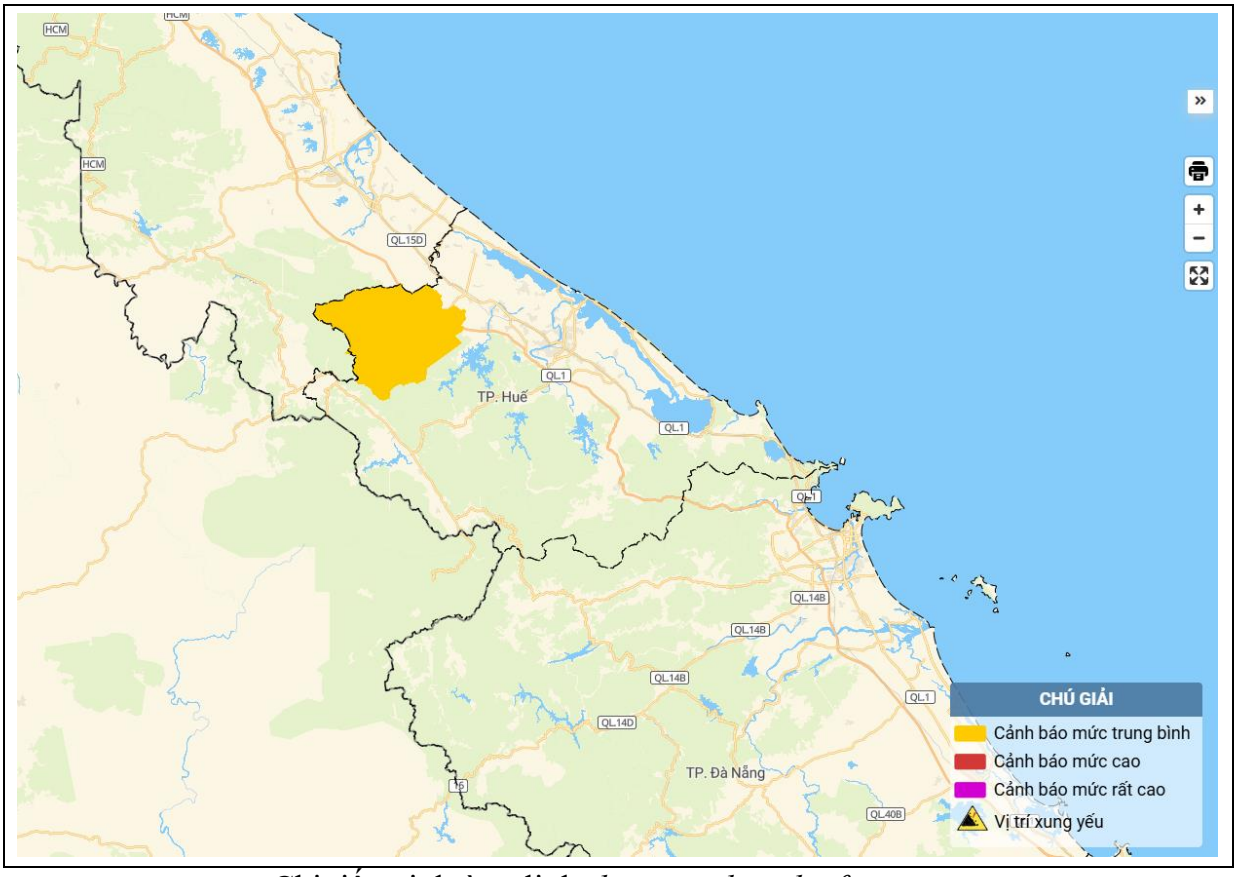

Chi tiết tại đường link: *luquetsatlo.nchmf.gov.vn*