CỤC KHÍ TƯỢNG THỦY VĂN
TRUNG TÂM DỰ BÁO
KHÍ TƯỢNG THỦY VĂN QUỐC GIA

CỘNG HÒA XÃ HỘI CHỦ NGHĨA VIỆT NAM
Độc lập - Tự do - Hạnh phúc

Số: LQSL_1006/01h30/DBQG

Hà Nội, ngày 25 tháng 11 năm 2026

TIN CẢNH BÁO LŨ QUÉT SẠT LỞ ĐẤT, SỤT LÚN ĐẤT DO MƯA LŨ HOẶC DÒNG CHẢY TRÊN KHU VỰC CÁC TỈNH LAI CHÂU, ĐIỆN BIÊN VÀ THÀNH PHỐ HUẾ

1. Tình hình mưa đã qua:

Trong 18 giờ qua (từ 07 giờ ngày 24/11 đến 01 giờ ngày 25/11), khu vực tỉnh Lai Châu đã có mưa vừa, mưa to, có nơi mưa rất to như: Nậm Xe 193mm, Bản Lang 167mm,...

Trong 06 giờ qua (từ 19 giờ ngày 24/11 đến 01 giờ ngày 25/11), khu vực tỉnh Điện Biên và thành phố Huế đã có mưa vừa, mưa to, có nơi mưa rất to như: A Pa Chải 66mm, Sín Thầu 57,2mm (Điện Biên); Hồ chứa nước Phú Bài 125,4mm, Phú Sơn 118,8mm (TP. Huế)...

Mô hình độ ẩm đất cho thấy một số khu vực thuộc các tỉnh/thành pố trên đã gần bão hòa (trên 85%) hoặc đạt trạng thái bão hòa.

2. Cảnh báo mưa trong thời gian tiếp theo:

Trong 06 giờ tới, khu vực tỉnh/thành phố trên tiếp tục có mưa với lượng tích lũy phổ biến như sau: Điện Biên 5-10mm, có nơi trên 20mm; Lai Châu 10-30mm, có nơi trên 50mm; TP. Huế 20-40mm, có nơi trên 90mm.

3. Cảnh báo nguy cơ:

Trong 06 giờ tới, nguy cơ xảy ra lũ quét trên các sông, suối nhỏ, sạt lở đất trên sườn dốc tại nhiều xã/phường *(Chi tiết được đính kèm trong Phụ lục 1).*

4. Cảnh báo cấp độ rủi ro thiên tai do lũ quét, sạt lở đất, sụt lún đất do mưa lũ hoặc dòng chảy: Cấp 1;

5. Cảnh báo tác động của lũ quét, sạt lở, sụt lún đất do mưa lũ hoặc dòng chảy:

Lũ quét, sạt lở đất có thể gây tác động rất xấu đến môi trường, uy hiếp tính mạng của người dân; gây tắc nghẽn giao thông cục bộ, làm ảnh hưởng tới quá trình di chuyển của các phương tiện; phá hủy các công trình dân sinh, kinh tế gây thiệt hại cho các hoạt động sản xuất, hoạt động kinh tế - xã hội.

Kiến nghị các cơ quan chức năng tại địa phương lưu ý rà soát các điểm nghẽn dòng, các vị trí xung yếu trên địa bàn để có biện pháp phòng tránh, ứng phó.

Tin phát lúc: ***01h30***

Người chịu trách nhiệm
ban hành bản tin

Nguyễn Anh Nam

PHỤ LỤC

Phụ lục 1: Danh sách các khu vực có nguy cơ xảy ra lũ quét, sạt lở đất đá trong 06 giờ tới

TT	Tỉnh/Thành phố	Xã/Phường
1	**Lai Châu**	***Dào San, Khổng Lào, Phong Thổ, Sin Suối Hồ;*** *Bum Tở, Hồng Thu, P. Đoàn Kết, Pa Tần, Sì Lở Lầu;* Bum Nưa, Hua Bum, Mù Cả, Mường Tè, Nậm Tăm, P. Tân Phong, Pa Ủ, Sìn Hồ, Tả Lèng, Thu Lũm, Tủa Sín Chải
2	**Điện Biên**	Mường Nhé, Sín Thầu
3	**Huế**	*Bình Điền, P. Phú Bài;* Hưng Lộc, P. Phong Điền

Phụ lục 2: Bản đồ nguy cơ lũ quét, sạt lở đất đá trên các khu vực

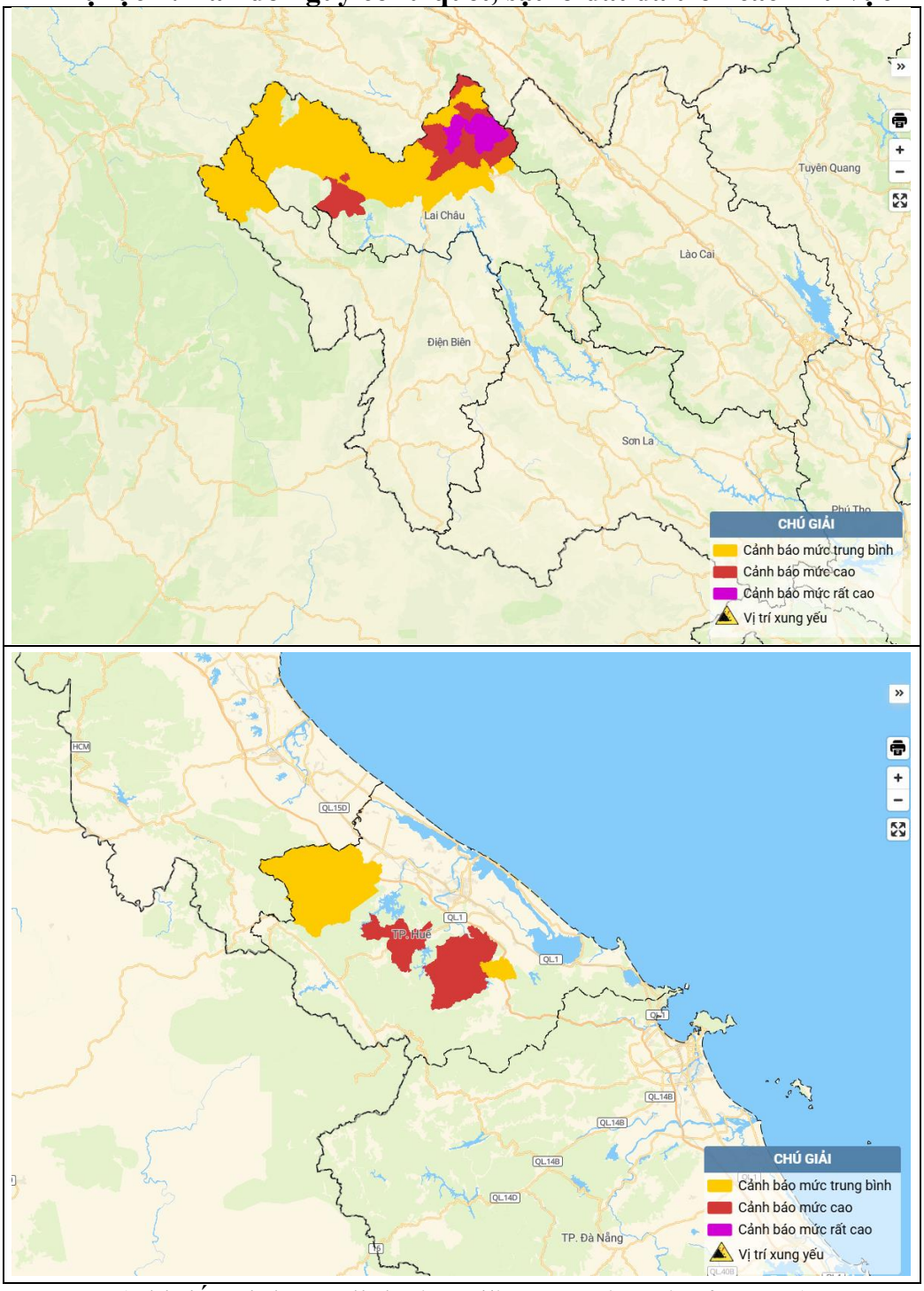

(Chi tiết tại đường link: *http://luquetsatlo.nchmf.gov.vn)*