CỤC KHÍ TƯỢNG THỦY VĂN
TRUNG TÂM DỰ BÁO
KHÍ TƯỢNG THỦY VĂN QUỐC GIA

CỘNG HÒA XÃ HỘI CHỦ NGHĨA VIỆT NAM
Độc lập - Tự do - Hạnh phúc

Số: LQSL_1007/07h30/DBQG

Hà Nội, ngày 25 tháng 11 năm 2026

TIN CẢNH BÁO LŨ QUÉT SẠT LỞ ĐẤT, SỤT LÚN ĐẤT DO MƯA LŨ HOẶC DÒNG CHẢY TRÊN KHU VỰC CÁC TỈNH LAI CHÂU, ĐIỆN BIÊN VÀ THÀNH PHỐ HUẾ

1. Tình hình mưa đã qua:

Trong 24 giờ qua (từ 07 giờ ngày 24/11 đến 07 giờ ngày 25/11), khu vực tỉnh Lai Châu đã có mưa vừa, mưa to, có nơi mưa rất to như: Nậm Xe 217,8mm, Hoang Thèn 183,2mm,...

Trong 12 giờ qua (từ 19 giờ ngày 24/11 đến 07 giờ ngày 25/11), khu vực tỉnh Điện Biên và thành phố Huế đã có mưa vừa, mưa to, có nơi mưa rất to như: A Pa Chải 101,8mm, Sín Thầu 85,6mm (Điện Biên); Cầu Truồi 196,6mm, Hồ chứa nước Phú Bài 156,4mm (TP. Huế)...

Mô hình độ ẩm đất cho thấy một số khu vực thuộc các tỉnh/thành phố trên đã gần bão hòa (trên 85%) hoặc đạt trạng thái bão hòa.

2. Cảnh báo mưa trong thời gian tiếp theo:

Trong 06 giờ tới, khu vực tỉnh/thành phố trên tiếp tục có mưa với lượng tích lũy phổ biến như sau: Điện Biên và Sơn La 10-30mm, có nơi trên 60mm; Huế 5-10mm, có nơi trên 20mm.

3. Cảnh báo nguy cơ:

Trong 06 giờ tới, nguy cơ xảy ra lũ quét trên các sông, suối nhỏ, sạt lở đất trên sườn dốc tại nhiều xã/phường *(Chi tiết được đính kèm trong Phụ lục 1).*

4. Cảnh báo cấp độ rủi ro thiên tai do lũ quét, sạt lở đất, sụt lún đất do mưa lũ hoặc dòng chảy: Cấp 1.

5. Cảnh báo tác động của lũ quét, sạt lở, sụt lún đất do mưa lũ hoặc dòng chảy:

Lũ quét, sạt lở đất có thể gây tác động rất xấu đến môi trường, uy hiếp tính mạng của người dân; gây tắc nghẽn giao thông cục bộ, làm ảnh hưởng tới quá trình di chuyển của các phương tiện; phá hủy các công trình dân sinh, kinh tế gây thiệt hại cho các hoạt động sản xuất, hoạt động kinh tế - xã hội.

Kiến nghị các cơ quan chức năng tại địa phương lưu ý rà soát các điểm nghẽn dòng, các vị trí xung yếu trên địa bàn để có biện pháp phòng tránh, ứng phó.

Tin phát lúc: ***07h30***

Người chịu trách nhiệm
ban hành bản tin

Nguyễn Anh Nam

PHỤ LỤC

Phụ lục 1: Danh sách các khu vực có nguy cơ xảy ra lũ quét, sạt lở đất đá trong 06 giờ tới

TT	Tỉnh/Thành phố	Xã/Phường
1	Lai Châu	***Dào San, Khổng Lào, Phong Thổ, Sin Suối Hồ;*** *Bum Nưa, Bum Tở, Hồng Thu, Hua Bum, Mù Cả, Mường Tè, Nậm Tăm, P. Đoàn Kết, Pa Tần, Pa Ủ, Sì Lở Lầu;* Bình Lư, Lê Lợi, P. Tân Phong, Sìn Hồ, Tả Lèng, Tà Tổng, Thu Lũm, Tủa Sín Chải
2	Điện Biên	*Sín Thầu;* Mường Nhé, Mường Toong, Nậm Kè, Quảng Lâm
3	TP. Huế	***Bình Điền, P. Phú Bài;*** *A Lưới 5, Hưng Lộc, P. Kim Long, P. Kim Trà, P. Phong Điền;* Lộc An, P. Hương An, P. Hương Trà, P. Phong Thái, Phú Lộc

Phụ lục 2: Bản đồ nguy cơ lũ quét, sạt lở đất đá trên các khu vực

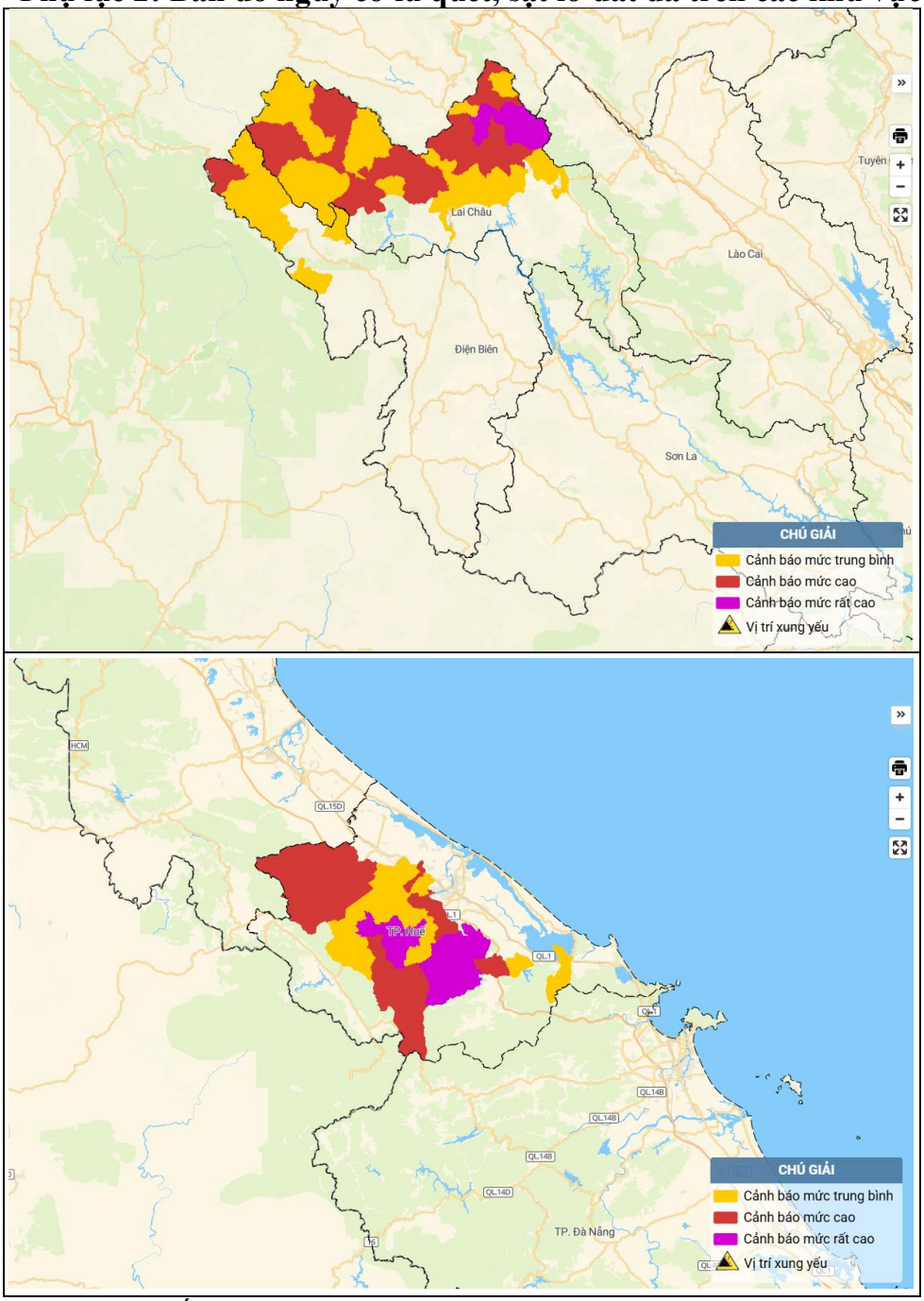

(Chi tiết tại đường link: *http://luquetsatlo.nchmf.gov.vn)*