CỤC KHÍ TƯỢNG THỦY VĂN
**TRUNG TÂM DỰ BÁO**
**KHÍ TƯỢNG THỦY VĂN QUỐC GIA**

CỘNG HÒA XÃ HỘI CHỦ NGHĨA VIỆT NAM
**Độc lập - Tự do - Hạnh phúc**

Số: LQSL_1013/13h30/DBQG

*Hà Nội, ngày 26 tháng 11 năm 2026*

# TIN CẢNH BÁO LŨ QUÉT SẠT LỞ ĐẤT, SỤT LÚN ĐẤT DO MƯA LŨ HOẶC DÒNG CHẢY TRÊN KHU VỰC CÁC TỈNH/THÀNH PHỐ TỪ HUẾ ĐẾN GIA LAI

**1. Tình hình mưa đã qua:**

Trong 24 giờ qua (từ 13 giờ ngày 25/11 đến 13 giờ ngày 26/11), khu vực các tỉnh/thành phố từ Huế đến Gia Lai đã có mưa vừa, mưa to, có nơi mưa rất to như: Hương Phú 85,2mm (TP. Huế); Trà Kót 113,8mm (TP. Đà Nẵng); Minh Long 200,6mm (Quảng Ngãi); An Hưng 153,6mm (Gia Lai);...

Mô hình độ ẩm đất cho thấy một số khu vực thuộc các tỉnh/thành phố trên đã gần bão hòa (trên 85%) hoặc đạt trạng thái bão hòa.

**2. Cảnh báo mưa trong thời gian tiếp theo:**

Trong 06 giờ tới, khu vực các tỉnh/thành phố trên tiếp tục có mưa với lượng tích lũy phổ biến như sau: Huế 0-5mm, có nơi trên 10mm; Đà Nẵng và Quảng Ngãi 10-20mm, có nơi trên 40mm; Gia Lai 5-10mm, có nơi trên 20mm.

**3. Cảnh báo nguy cơ:**

Trong 06 giờ tới, nguy cơ xảy ra lũ quét trên các sông, suối nhỏ, sạt lở đất trên sườn dốc tại nhiều xã/phường *(Chi tiết được đính kèm trong Phụ lục 1).*

**4. Cảnh báo cấp độ rủi ro thiên tai do lũ quét, sạt lở đất, sụt lún đất do mưa lũ hoặc dòng chảy:** Cấp 1

**5. Cảnh báo tác động của lũ quét, sạt lở, sụt lún đất do mưa lũ hoặc dòng chảy:**

Lũ quét, sạt lở đất có thể gây tác động rất xấu đến môi trường, uy hiếp tính mạng của người dân; gây tắc nghẽn giao thông cục bộ, làm ảnh hưởng tới quá trình di chuyển của các phương tiện; phá hủy các công trình dân sinh, kinh tế gây thiệt hại cho các hoạt động sản xuất, hoạt động kinh tế - xã hội.

*Kiến nghị các cơ quan chức năng tại địa phương lưu ý rà soát các điểm nghẽn dòng, các vị trí xung yếu trên địa bàn để có biện pháp phòng tránh, ứng phó.*

**Tin phát lúc:** ***13h30***

**Người chịu trách nhiệm**
**ban hành bản tin**

**Giang Hoàng Hiệp**

# PHỤ LỤC

## Phụ lục 1: Danh sách các khu vực có nguy cơ xảy ra lũ quét, sạt lở đất đá trong 06 giờ tới

| TT | Tỉnh/Thành phố | Xã/Phường |
|---|---|---|
| 1 | **TP. Huế** | *Chân Mây - Lăng Cô, Phú Lộc;* A Lưới 4, Hưng Lộc, Khe Tre, Nam Đông, Vinh Lộc |
| 2 | **TP. Đà Nẵng** | ***Tam Mỹ;*** *Đức Phú, Núi Thành, Phú Ninh, Trà Liên;* Chiên Đàn, Hòa Vang, P. Hải Vân, P. Sơn Trà, Quế Sơn, Quế Sơn Trung, Tam Anh, Tam Xuân, Thạnh Bình, Tiên Phước, Trà Giáp, Trà My, Trà Vân |
| 3 | **Quảng Ngãi** | ***Ba Dinh, Ba Động, Ba Gia, Ba Tô, Ba Tơ, Ba Vinh, Bình Chương, Bình Minh, Đặng Thùy Trâm, Đình Cương, Khánh Cường, Lân Phong, Minh Long, Mộ Đức, Nghĩa Giang, Nguyễn Nghiêm, P. Đức Phổ, P. Sa Huỳnh, P. Trà Câu, Phước Giang, Sơn Hạ, Sơn Mai, Sơn Tịnh, Tây Trà Bồng, Thiện Tín, Trà Giang, Trường Giang, Vệ Giang;*** *Ba Vì, Ba Xa, Cà Đam, Đông Trà Bồng, Sơn Kỳ, Sơn Linh, Sơn Tây, Sơn Tây Hạ, Sơn Thủy, Thanh Bồng;* Kon Plông, Sơn Hà, Sơn Tây Thượng, Tây Trà, Trà Bồng |
| 4 | **Gia Lai** | ***An Lão, Đề Gi, P. Hoài Nhơn Bắc;*** *Ân Hảo, An Hòa, An Vinh, P. Hoài Nhơn Tây, P. Tam Quan, Phù Mỹ Đông;* An Lương, An Toàn, Bình Dương, Cát Tiến, Hòa Hội, P. Bồng Sơn, P. Hoài Nhơn, P. Hoài Nhơn Đông, P. Hoài Nhơn Nam, Phù Cát, Phù Mỹ, Phù Mỹ Bắc |

## Phụ lục 2: Bản đồ nguy cơ lũ quét, sạt lở đất đá trên các khu vực

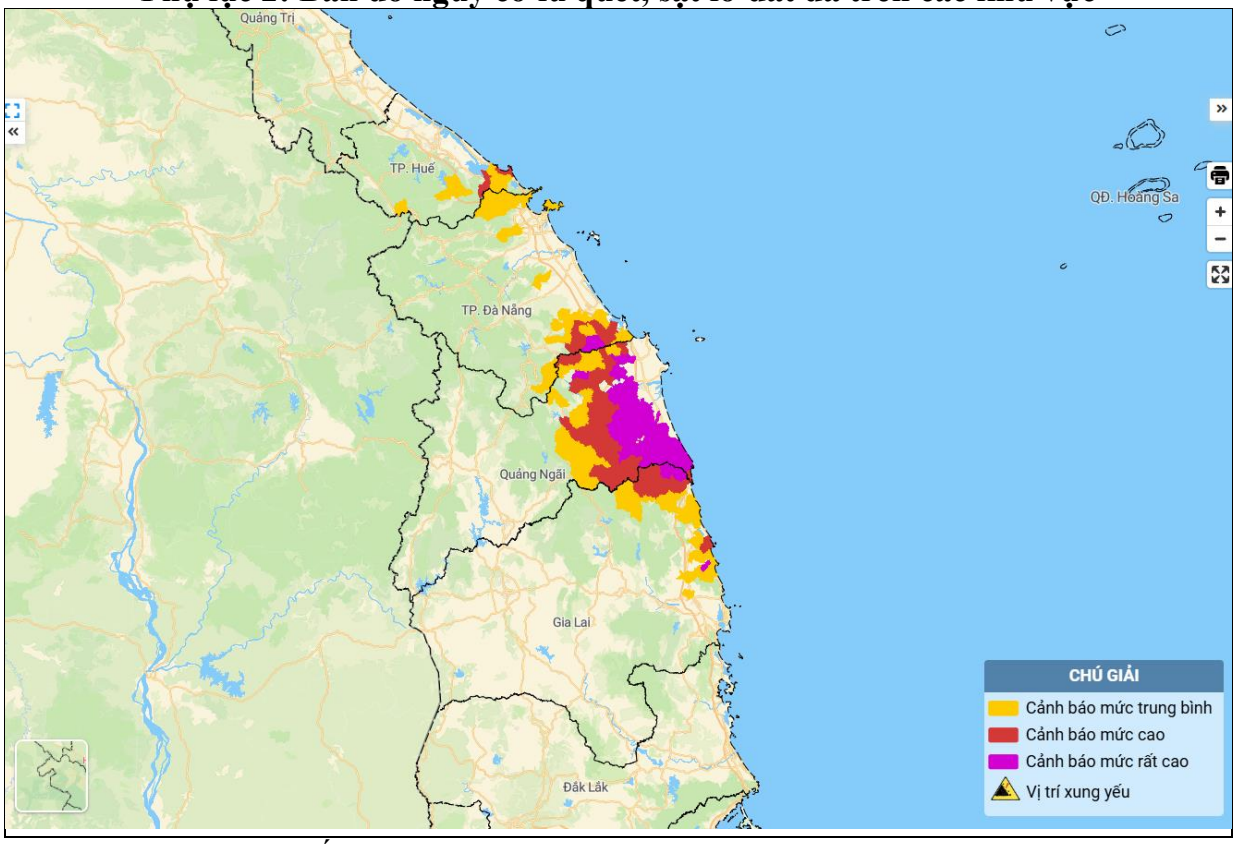


(Chi tiết tại đường link: *http://luquetsatlo.nchmf.gov.vn*)