CỤC KHÍ TƯỢNG THỦY VĂN
TRUNG TÂM DỰ BÁO
KHÍ TƯỢNG THỦY VĂN QUỐC GIA

CỘNG HÒA XÃ HỘI CHỦ NGHĨA VIỆT NAM
Độc lập - Tự do - Hạnh phúc

Số: LQSL_1014/19h30/DBQG

Hà Nội, ngày 26 tháng 11 năm 2026

TIN CẢNH BÁO LŨ QUÉT SẠT LỞ ĐẤT, SỤT LÚN ĐẤT DO MƯA LŨ HOẶC DÒNG CHẢY TRÊN KHU VỰC CÁC TỈNH/THÀNH PHỐ TỪ HUẾ ĐẾN GIA LAI

1. Tình hình mưa đã qua:

Trong 24 giờ qua (từ 19 giờ ngày 25/11 đến 19 giờ ngày 26/11), khu vực các tỉnh/thành phố từ Huế đến Gia Lai đã có mưa vừa, mưa to, có nơi mưa rất to như: Đỉnh Bạch Mã 86,2mm (TP. Huế); Tam Trà 171mm (TP. Đà Nẵng); Nghĩa Trung 336,6mm (Quảng Ngãi); An Hưng 132,6mm (Gia Lai);...

Mô hình độ ẩm đất cho thấy một số khu vực thuộc các tỉnh/thành phố trên đã gần bão hòa (trên 85%) hoặc đạt trạng thái bão hòa.

2. Cảnh báo mưa trong thời gian tiếp theo:

Trong 06 giờ tới, khu vực các tỉnh/thành phố trên tiếp tục có mưa với lượng tích lũy phổ biến như sau: Huế 0-5mm, có nơi trên 10mm; Đà Nẵng và Quảng Ngãi 5-10mm, có nơi trên 30mm; Gia Lai 0-5mm, có nơi trên 10mm..

3. Cảnh báo nguy cơ:

Trong 06 giờ tới, nguy cơ xảy ra lũ quét trên các sông, suối nhỏ, sạt lở đất trên sườn dốc tại nhiều xã/phường *(Chi tiết được đính kèm trong Phụ lục 1).*

4. Cảnh báo cấp độ rủi ro thiên tai do lũ quét, sạt lở đất, sụt lún đất do mưa lũ hoặc dòng chảy: Cấp 1;

5. Cảnh báo tác động của lũ quét, sạt lở, sụt lún đất do mưa lũ hoặc dòng chảy:

Lũ quét, sạt lở đất có thể gây tác động rất xấu đến môi trường, uy hiếp tính mạng của người dân; gây tắc nghẽn giao thông cục bộ, làm ảnh hưởng tới quá trình di chuyển của các phương tiện; phá hủy các công trình dân sinh, kinh tế gây thiệt hại cho các hoạt động sản xuất, hoạt động kinh tế - xã hội.

Kiến nghị các cơ quan chức năng tại địa phương lưu ý rà soát các điểm nghẽn dòng, các vị trí xung yếu trên địa bàn để có biện pháp phòng tránh, ứng phó.

Tin phát lúc: ***19h30***

Người chịu trách nhiệm
ban hành bản tin

Giang Hoàng Hiệp

PHỤ LỤC

Phụ lục 1: Danh sách các khu vực có nguy cơ xảy ra lũ quét, sạt lở đất đá trong 06 giờ tới

TT	Tỉnh/Thành phố	Xã/Phường
1	**TP. Huế**	A Lưới 4, Chân Mây - Lăng Cô, Khe Tre, Phú Lộc
2	**TP. Đà Nẵng**	***Tam Mỹ;*** *Phú Ninh, Trà Liên;* Chiên Đàn, Đức Phú, Núi Thành, Tam Anh, Tam Xuân, Thạnh Bình, Tiên Phước, Trà Giáp, Trà My, Trà Vân
3	**Quảng Ngãi**	***Ba Động, Ba Tơ, Ba Vinh, Đặng Thùy Trâm, Đình Cương, Khánh Cường, Lân Phong, Mộ Đức, Nghĩa Giang, Nguyễn Nghiêm, P. Đức Phổ, P. Sa Huỳnh, P. Trà Câu, Phước Giang, Sơn Mai, Thiện Tín, Trà Giang, Vệ Giang;*** *Ba Dinh, Ba Gia, Ba Tô, Ba Xa, Bình Chương, Bình Minh, Đông Trà Bồng, Minh Long, Sơn Hạ, Sơn Linh, Sơn Tây, Sơn Tịnh, Tây Trà Bồng, Trường Giang;* Ba Vì, Cà Đam, Kon Plông, Sơn Hà, Sơn Kỳ, Sơn Tây Hạ, Sơn Tây Thượng, Sơn Thủy, Tây Trà, Thanh Bồng, Trà Bồng
4	**Gia Lai**	*Ân Hảo, An Hòa, An Lão, An Vinh, Đề Gi, P. Hoài Nhơn Bắc, P. Tam Quan, Phù Mỹ Đông;* An Lương, An Toàn, Cát Tiến, Hòa Hội, P. Bồng Sơn, P. Hoài Nhơn, P. Hoài Nhơn Đông, P. Hoài Nhơn Nam, P. Hoài Nhơn Tây, Phù Cát, Phù Mỹ

Phụ lục 2: Bản đồ nguy cơ lũ quét, sạt lở đất đá trên các khu vực

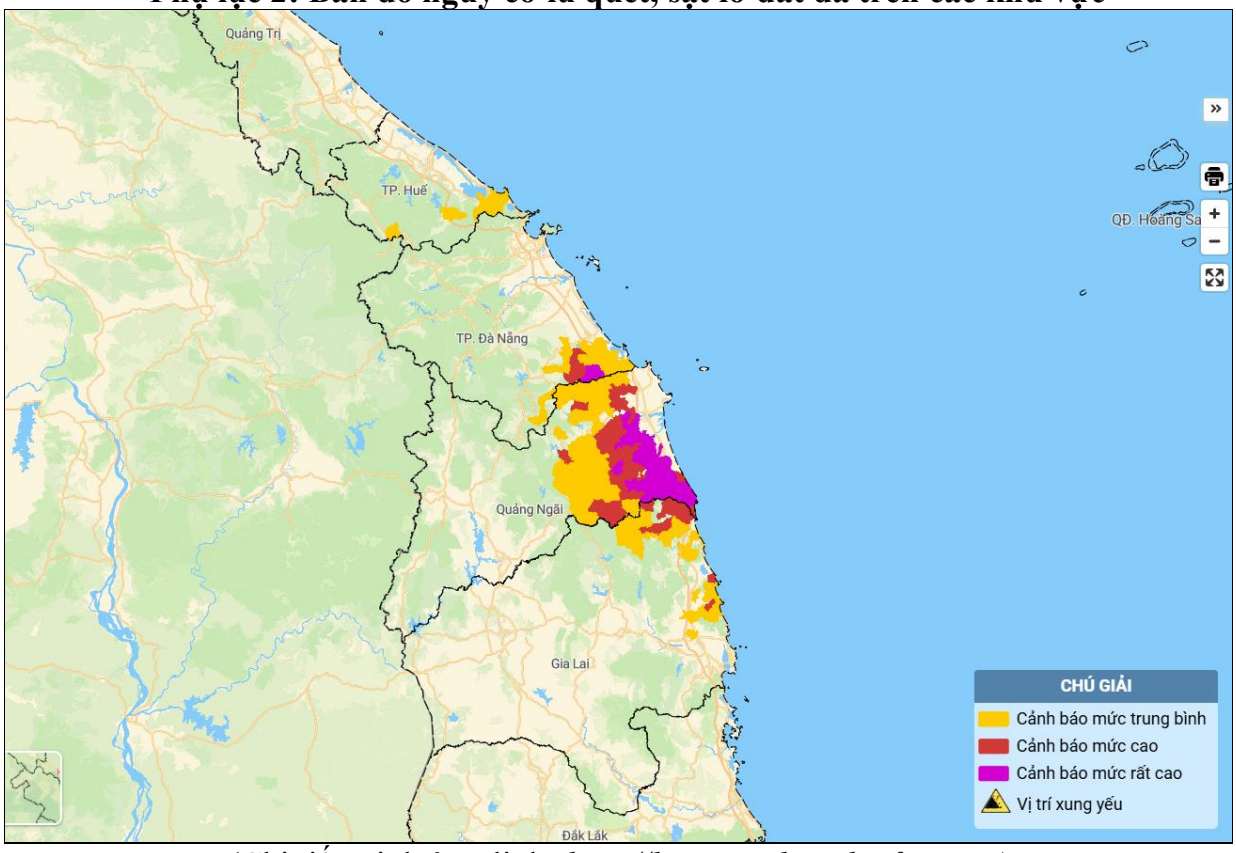

(Chi tiết tại đường link: *http://luquetsatlo.nchmf.gov.vn)*