CỤC KHÍ TƯỢNG THỦY VĂN
TRUNG TÂM DỰ BÁO
KHÍ TƯỢNG THỦY VĂN QUỐC GIA

CỘNG HÒA XÃ HỘI CHỦ NGHĨA VIỆT NAM
Độc lập - Tự do - Hạnh phúc

Số: LQSL_1015/01h20/DBQG

Hà Nội, ngày 27 tháng 11 năm 2026

TIN CẢNH BÁO LŨ QUÉT SẠT LỞ ĐẤT, SỤT LÚN ĐẤT DO MƯA LŨ HOẶC DÒNG CHẢY TRÊN KHU VỰC THÀNH PHỐ ĐÀ NẴNG VÀ TỈNH QUẢNG NGÃI

1. Tình hình mưa đã qua:

Trong 24 giờ qua (từ 01 giờ ngày 26/11 đến 01 giờ ngày 27/11), khu vực thành phố Đà Nẵng và tỉnh Quảng Ngãi đã có mưa vừa, mưa to, có nơi mưa rất to như: Tam Trà 105,2mm (TP. Đà Nẵng); Nghĩa Trung 182.6mm (Quảng Ngãi);...

Mô hình độ ẩm đất cho thấy một số khu vực thuộc các tỉnh trên đã gần bão hòa (trên 85%) hoặc đạt trạng thái bão hòa.

2. Cảnh báo mưa trong thời gian tiếp theo:

Trong 06 giờ tới, khu vực thành phố Đà Nẵng và tỉnh Quảng Ngãi tiếp tục có mưa với lượng tích lũy phổ biến từ 10-20mm, có nơi trên 40mm.

3. Cảnh báo nguy cơ:

Trong 06 giờ tới, nguy cơ xảy ra lũ quét trên các sông, suối nhỏ, sạt lở đất trên sườn dốc tại các tỉnh/thành phố trên, đặc biệt tại các xã/phường:

- TP. Đà Nẵng: *Tam Mỹ;* Bà Nà, Chiên Đàn, Đồng Dương, Duy Xuyên, Hòa Tiến, Hòa Vang, Lãnh Ngọc, Nông Sơn, P. Bàn Thạch, P. Hải Vân, P. Hương Trà, P. Liên Chiểu, P. Quảng Phú, P. Tam Kỳ, Phú Ninh, Phước Chánh, Phước Hiệp, Phước Thành, Quế Sơn, Quế Sơn Trung, Sơn Cẩm Hà, Sông Vàng, Tam Xuân, Tây Hồ, Thăng Điền, Thạnh Bình, Tiên Phước, Trà Đốc, Trà Leng, Trà Liên, Trà Linh, Trà Tập, Xuân Phú.

- Quảng Ngãi: *Ba Động, Ba Tơ, Đặng Thùy Trâm, Khánh Cường, Lân Phong, Mộ Đức, Nguyễn Nghiêm, P. Đức Phổ, Thiện Tín;* Ba Dinh, Ba Gia, Ba Tô, Ba Vinh, Ba Xa, Bình Chương, Bình Minh, Đình Cương, Đông Trà Bồng, Minh Long, Nghĩa Giang, Ngọc Linh, P. Sa Huỳnh, P. Trà Câu, Phước Giang, Sơn Hạ, Sơn Linh, Sơn Mai, Sơn Tây, Sơn Tây Hạ, Sơn Tịnh, Tây Trà Bồng, Thanh Bồng, Trà Giang, Vệ Giang.

4. Cảnh báo cấp độ rủi ro thiên tai do lũ quét, sạt lở đất, sụt lún đất do mưa lũ hoặc dòng chảy: Cấp 1,

5. Cảnh báo tác động của lũ quét, sạt lở, sụt lún đất do mưa lũ hoặc dòng chảy:

Lũ quét, sạt lở đất có thể gây tác động rất xấu đến môi trường, uy hiếp tính mạng của người dân; gây tắc nghẽn giao thông cục bộ, làm ảnh hưởng tới quá trình di chuyển của các phương tiện; phá hủy các công trình dân sinh, kinh tế gây

thiệt hại cho các hoạt động sản xuất, hoạt động kinh tế - xã hội.

Kiến nghị các cơ quan chức năng tại địa phương lưu ý rà soát các điểm nghẽn dòng, các vị trí xung yếu trên địa bàn để có biện pháp phòng tránh, ứng phó.

Tin phát lúc: 01h20

Người chịu trách nhiệm
ban hành bản tin

Phạm Bạch Mỹ Hương

Phụ lục: Bản đồ nguy cơ lũ quét, sạt lở đất đá trên các khu vực

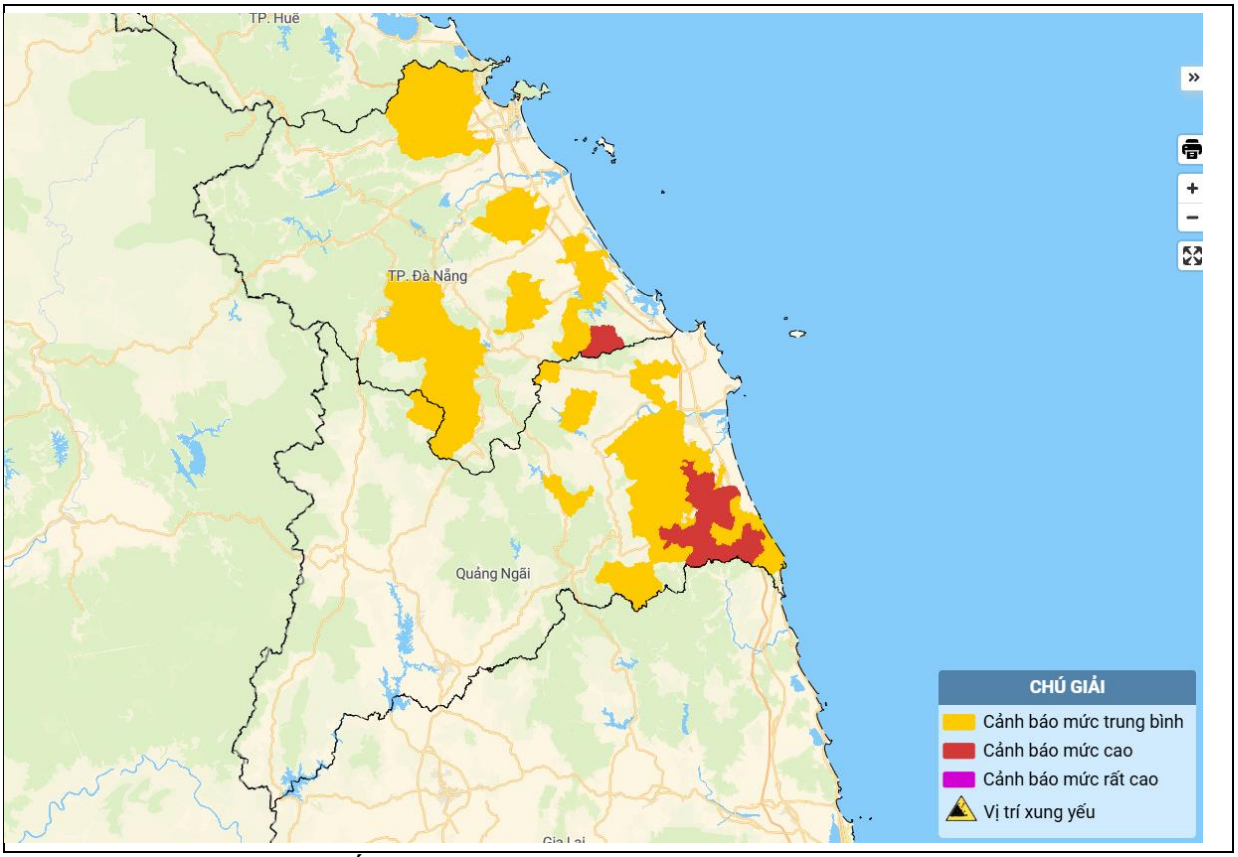

Chi tiết tại đường link: *luquetsatlo.nchmf.gov.vn*