CỤC KHÍ TƯỢNG THỦY VĂN
TRUNG TÂM DỰ BÁO
KHÍ TƯỢNG THỦY VĂN QUỐC GIA

CỘNG HÒA XÃ HỘI CHỦ NGHĨA VIỆT NAM
Độc lập - Tự do - Hạnh phúc

Số: LQSL_1016/16h20/DBQG

Hà Nội, ngày 27 tháng 11 năm 2026

TIN CẢNH BÁO LŨ QUÉT SẠT LỞ ĐẤT, SỤT LÚN ĐẤT DO MƯA LŨ HOẶC DÒNG CHẢY TRÊN KHU VỰC TỈNH LÂM ĐỒNG

1. Tình hình mưa đã qua:

Trong 02 giờ qua (từ 14 giờ đến 16 giờ ngày 27/11), khu vực tỉnh Lâm Đồng đã có mưa vừa, mưa to như: Gia An 58,6mm, Lộc Thành - Bảo Lâm 52,2mm, ...

2. Cảnh báo mưa trong thời gian tiếp theo:

Trong 06 giờ tới, khu vực tỉnh Lâm Đồng tiếp tục có mưa với lượng mưa tích lũy phổ biên từ 10-30mm, có nơi trên 70mm.

3. Cảnh báo nguy cơ:

Trong 06 giờ tới, nguy cơ xảy ra lũ quét trên các sông, suối nhỏ, sạt lở đất trên sườn dốc tại các tỉnh trên, đặc biệt tại các xã/phường: Bắc Ruộng, Bảo Lâm 1, Bảo Lâm 2, Bảo Lâm 3, Bảo Lâm 4, Cát Tiên 2, Đạ Huoai 2, Đạ Huoai 3, Đam Rông 1, Di Linh, Đinh Trang Thượng, Đồng Kho, Đức Linh, Hàm Thạnh, Hòa Bắc, Hòa Ninh, Nam Thành, Nghị Đức, P. 1 Bảo Lộc, P. 2 Bảo Lộc, P. 3 Bảo Lộc, Phú Sơn Lâm Hà, Phúc Thọ Lâm Hà, Suối Kiết, Tà Đùng, Tân Hà Lâm Hà, Tánh Linh, Trà Tân.

4. Cảnh báo cấp độ rủi ro thiên tai do lũ quét, sạt lở đất, sụt lún đất do mưa lũ hoặc dòng chảy: Cấp 1.

5. Cảnh báo tác động của lũ quét, sạt lở, sụt lún đất do mưa lũ hoặc dòng chảy:

Lũ quét, sạt lở đất có thể gây tác động rất xấu đến môi trường, uy hiếp tính mạng của người dân; gây tắc nghẽn giao thông cục bộ, làm ảnh hưởng tới quá trình di chuyển của các phương tiện; phá hủy các công trình dân sinh, kinh tế gây thiệt hại cho các hoạt động sản xuất, hoạt động kinh tế - xã hội.

Kiến nghị các cơ quan chức năng tại địa phương lưu ý rà soát các điểm nghẽn dòng, các vị trí xung yếu trên địa bàn để có biện pháp phòng tránh, ứng phó.

Tin phát lúc: 16h20

Người chịu trách nhiệm
ban hành bản tin

Nguyễn Thu Thủy

Phụ lục: Bản đồ nguy cơ lũ quét, sạt lở đất đá trên các khu vực

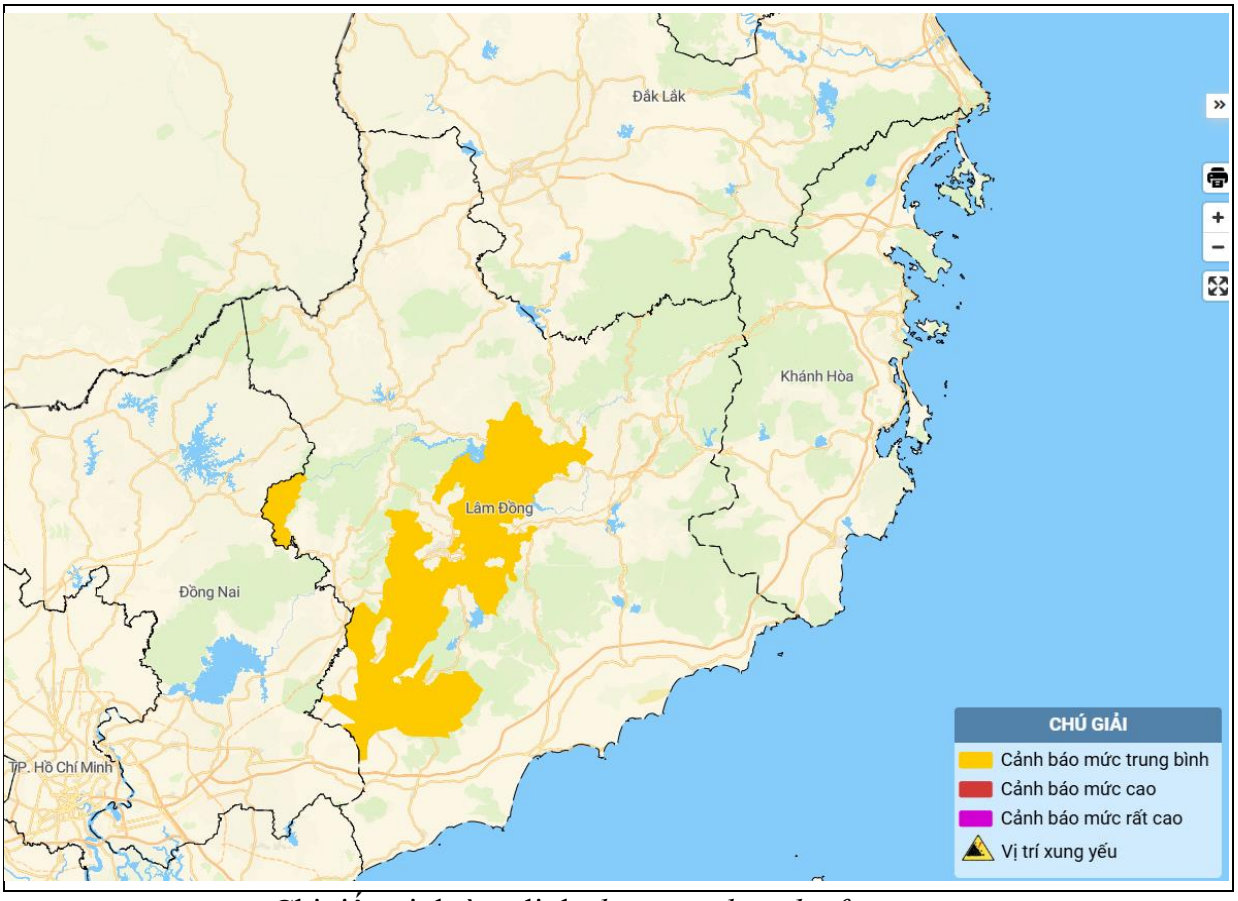

Chi tiết tại đường link: *luquetsatlo.nchmf.gov.vn*