CỤC KHÍ TƯỢNG THỦY VĂN
TRUNG TÂM DỰ BÁO
KHÍ TƯỢNG THỦY VĂN QUỐC GIA

CỘNG HÒA XÃ HỘI CHỦ NGHĨA VIỆT NAM
Độc lập - Tự do - Hạnh phúc

Số: LQSL_1017/22h40/DBQG

Hà Nội, ngày 27 tháng 11 năm 2026

TIN CẢNH BÁO LŨ QUÉT SẠT LỞ ĐẤT, SỤT LÚN ĐẤT DO MƯA LŨ HOẶC DÒNG CHẢY TRÊN KHU VỰC THÀNH PHỐ ĐÀ NẴNG

1. Tình hình mưa đã qua:

Trong 06 giờ qua (từ 16 giờ đến 22 giờ ngày 27/11), khu vực thành phố Đà Nẵng đã có mưa vừa, mưa to như: Cù Lao Chàm 149,8mm, Thăng Bình 90mm, Kỳ Phú 89,4mm,...

Mô hình độ ẩm đất cho thấy một số khu vực thuộc thành phố Đà Nẵng đã gần bão hòa (trên 85%) hoặc đạt trạng thái bão hòa.

2. Cảnh báo mưa trong thời gian tiếp theo:

Trong 06 giờ tới, khu vực thành phố Đà Nẵng tiếp tục có mưa với lượng mưa tích lũy phổ biên từ 20-40mm, có nơi trên 80mm.

3. Cảnh báo nguy cơ:

Trong 06 giờ tới, nguy cơ xảy ra lũ quét trên các sông, suối nhỏ, sạt lở đất trên sườn dốc tại thành phố Đà Nẵng, đặc biệt tại các xã/phường: Chiên Đàn, Đồng Dương, Hiệp Đức, Núi Thành, P. Hải Vân, P. Sơn Trà, Phú Ninh, Sơn Cẩm Hà, Tam Mỹ, Thăng Phú, Thạnh Bình, Tiên Phước, Trà Liên, Trà My, Việt An.

4. Cảnh báo cấp độ rủi ro thiên tai do lũ quét, sạt lở đất, sụt lún đất do mưa lũ hoặc dòng chảy: Cấp 1.

5. Cảnh báo tác động của lũ quét, sạt lở, sụt lún đất do mưa lũ hoặc dòng chảy:

Lũ quét, sạt lở đất có thể gây tác động rất xấu đến môi trường, uy hiếp tính mạng của người dân; gây tắc nghẽn giao thông cục bộ, làm ảnh hưởng tới quá trình di chuyển của các phương tiện; phá hủy các công trình dân sinh, kinh tế gây thiệt hại cho các hoạt động sản xuất, hoạt động kinh tế - xã hội.

Kiến nghị các cơ quan chức năng tại địa phương lưu ý rà soát các điểm nghẽn dòng, các vị trí xung yếu trên địa bàn để có biện pháp phòng tránh, ứng phó.

Tin phát lúc: 22h40

Người chịu trách nhiệm
ban hành bản tin

Ngô Hà Hoàng

Phụ lục: Bản đồ nguy cơ lũ quét, sạt lở đất đá trên các khu vực

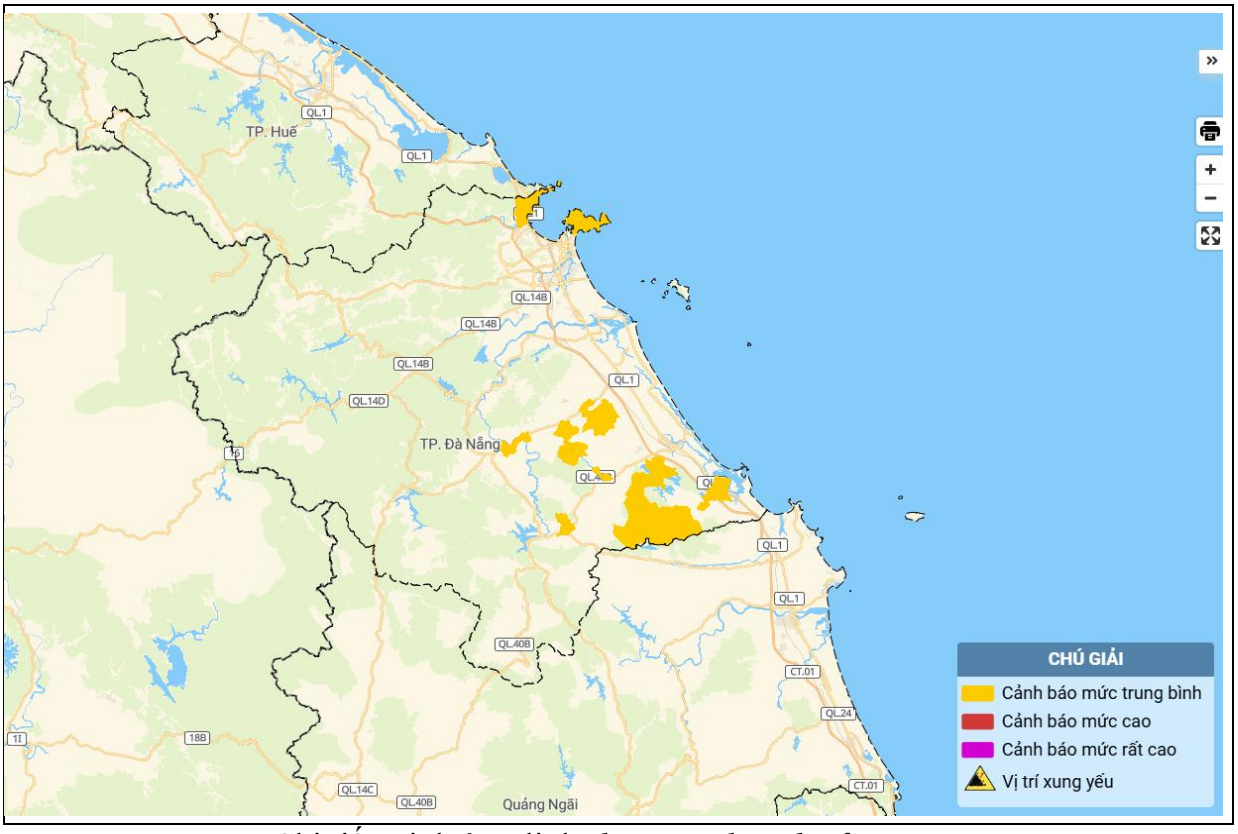

Chi tiết tại đường link: *luquetsatlo.nchmf.gov.vn*