CỤC KHÍ TƯỢNG THỦY VĂN
TRUNG TÂM DỰ BÁO
KHÍ TƯỢNG THỦY VĂN QUỐC GIA

CỘNG HÒA XÃ HỘI CHỦ NGHĨA VIỆT NAM
Độc lập - Tự do - Hạnh phúc

Số: LQSL_1018/00h30/DBQG

Hà Nội, ngày 28 tháng 11 năm 2026

TIN CẢNH BÁO LŨ QUÉT SẠT LỞ ĐẤT, SỤT LÚN ĐẤT DO MƯA LŨ HOẶC DÒNG CHẢY TRÊN KHU VỰC TỈNH/THÀNH PHỐ ĐÀ NẴNG, QUẢNG NGÃI VÀ KHÁNH HOÀ

1. Tình hình mưa đã qua:

Trong 06 giờ qua (từ 18 giờ ngày 27/11 đến 00 giờ ngày 28/11), khu vực TP.Đà Nẵng, Quảng Ngãi và Khánh Hoà đã có mưa vừa, mưa to như: Tam Lãnh 130,2mm (TP.Đà Nẵng); Ba Cung 98,2mm (Quảng Ngãi); Núi Tam Đầu - Suối Dầu 90,2mm (Khánh Hoà);...

Mô hình độ ẩm đất cho thấy một số khu vực thuộc các tỉnh trên đã gần bão hòa (trên 85%) hoặc đạt trạng thái bão hòa.

2. Cảnh báo mưa trong thời gian tiếp theo:

Trong 06 giờ tới, khu vực các tỉnh trên tiếp tục có mưa với lượng mưa tích lũy phổ biến như sau: TP.Đà Nẵng từ 30-50mm, có nơi trên 100mm, Quảng Ngãi và Khánh Hoà từ 20-40mm, có nơi trên 80mm.

3. Cảnh báo nguy cơ:

Trong 06 giờ tới, nguy cơ xảy ra lũ quét trên các sông, suối nhỏ, sạt lở đất trên sườn dốc tại nhiều xã/phường *(Chi tiết được đính kèm trong Phụ lục 1).*

4. Cảnh báo cấp độ rủi ro thiên tai do lũ quét, sạt lở đất, sụt lún đất do mưa lũ hoặc dòng chảy: Cấp 1;

5. Cảnh báo tác động của lũ quét, sạt lở, sụt lún đất do mưa lũ hoặc dòng chảy:

Lũ quét, sạt lở đất có thể gây tác động rất xấu đến môi trường, uy hiếp tính mạng của người dân; gây tắc nghẽn giao thông cục bộ, làm ảnh hưởng tới quá trình di chuyển của các phương tiện; phá hủy các công trình dân sinh, kinh tế gây thiệt hại cho các hoạt động sản xuất, hoạt động kinh tế - xã hội.

Kiến nghị các cơ quan chức năng tại địa phương lưu ý rà soát các điểm nghẽn dòng, các vị trí xung yếu trên địa bàn để có biện pháp phòng tránh, ứng phó.

Tin phát lúc: *00h30*

Người chịu trách nhiệm ban hành bản tin

Ngô Hà Hoàng

PHỤ LỤC

Phụ lục 1: Danh sách các khu vực có nguy cơ xảy ra lũ quét, sạt lở đất đá trong 06 giờ tới

TT	Tỉnh/Thành phố	Xã/Phường
1	**Đà Nẵng**	*Phú Ninh, Tam Mỹ, Tây Hồ, Thăng Phú, Trà Liên;* Chiên Đàn, Đồng Dương, Đức Phú, Lãnh Ngọc, Núi Thành, P. Hải Vân, Sơn Cẩm Hà, Tam Anh, Tam Xuân, Thạnh Bình, Tiên Phước, Trà My, Việt An
2	**Quảng Ngãi**	*Ba Động, Ba Tơ, Khánh Cường, Mộ Đức, Nguyễn Nghiêm, Thiện Tín;* Ba Dinh, Ba Tô, Ba Vinh, Cà Đam, Đặng Thùy Trâm, Đình Cương, Đông Trà Bồng, Minh Long, Nghĩa Giang, P. Đức Phổ, P. Sa Huỳnh, Phước Giang, Sơn Hạ, Sơn Mai, Tây Trà Bồng, Thanh Bồng, Trà Bồng, Trà Giang, Trường Giang
3	**Khánh Hòa**	*Cam Hiệp, Cam Lâm, Suối Dầu;* Diên Điền, Khánh Vĩnh, Nam Khánh Vĩnh, Suối Hiệp, Tây Khánh Vĩnh

Phụ lục 2: Bản đồ nguy cơ lũ quét, sạt lở đất đá trên các khu vực

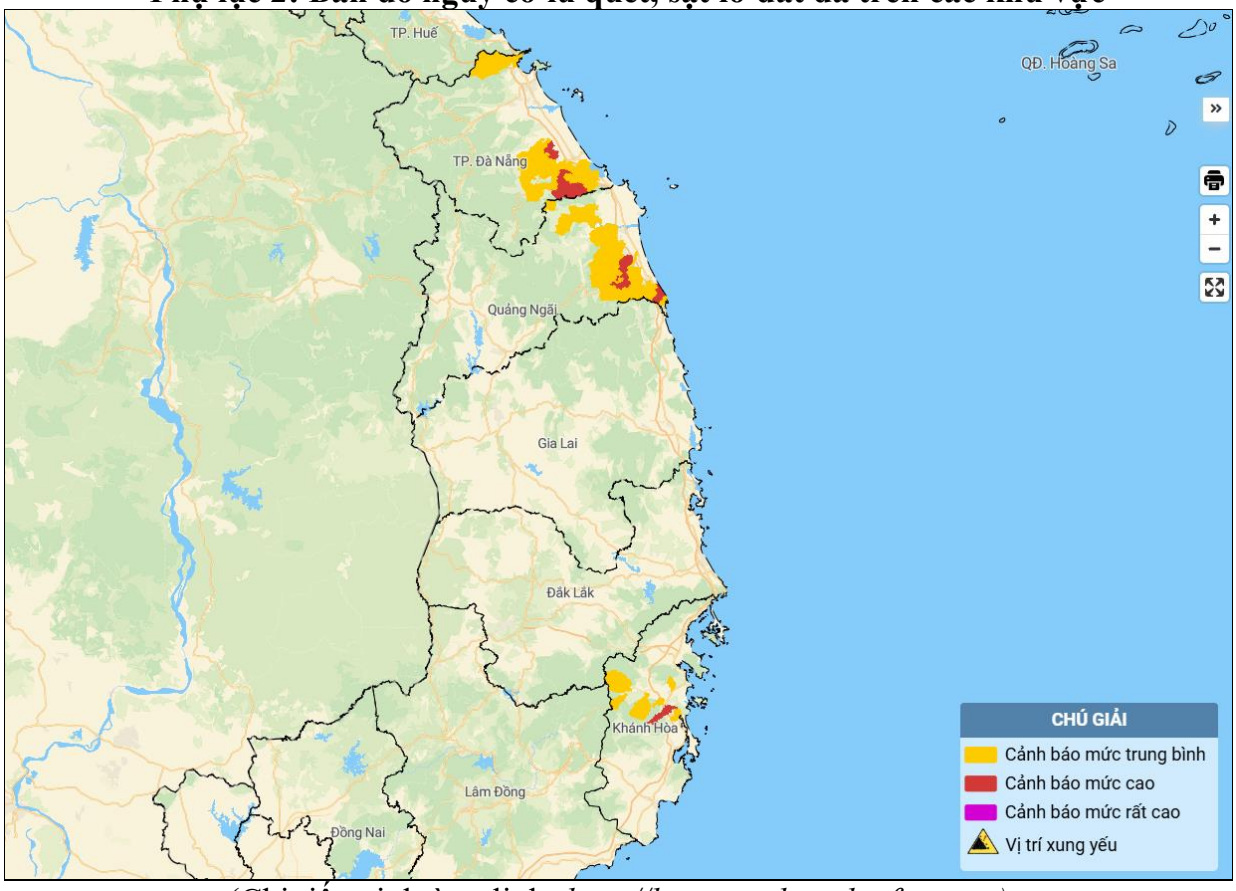

(Chi tiết tại đường link: *http://luquetsatlo.nchmf.gov.vn)*