CỤC KHÍ TƯỢNG THỦY VĂN
TRUNG TÂM DỰ BÁO KHÍ TƯỢNG THỦY VĂN QUỐC GIA

CỘNG HÒA XÃ HỘI CHỦ NGHĨA VIỆT NAM
Độc lập - Tự do - Hạnh phúc

Số: LQSL_1022/16h30/DBQG

Hà Nội, ngày 28 tháng 11 năm 2026

TIN CẢNH BÁO LŨ QUÉT SẠT LỞ ĐẤT, SỤT LÚN ĐẤT DO MƯA LŨ HOẶC DÒNG CHẢY TRÊN KHU VỰC CÁC TỈNH/THÀNH PHỐ TỪ HUẾ ĐẾN KHÁNH HÒA VÀ LÂM ĐỒNG

1. Tình hình mưa đã qua:

Trong 24 giờ qua (từ 16 giờ ngày 27/11 đến 16 giờ ngày 28/11), khu vực các tỉnh/thành phố từ Huế đến Khánh Hoà đã có mưa vừa, mưa to, cục bộ có nơi mưa rất to như: Đỉnh Bạch Mã 287mm (TP. Huế); Tam Trà 432,4mm (TP. Đà Nẵng); Ba Cung 569,8mm (Quảng Ngãi); An Hưng 271,9mm (Gia Lai); Hòa Thịnh 300mm (Đắk Lắk); Ninh Diêm 193mm (Khánh Hoà);...

Trong 06 giờ qua (từ 10 giờ đến 16 giờ ngày 28/11), khu vực tỉnh Lâm Đồng đã có mưa vừa, mưa to, cục bộ có nơi mưa rất to như: Đạ Pal - Đạ Tẻh 108,6mm; Thị trấn Ma Đa Gui - Đạ Huoai 78,6mm; Phú Sơn 66,4mm;...

Mô hình độ ẩm đất cho thấy một số khu vực thuộc các tỉnh/thành phố trên đã gần bão hòa (trên 85%) hoặc đạt trạng thái bão hòa.

2. Cảnh báo mưa trong thời gian tiếp theo:

Trong 06 giờ tới, khu vực các tỉnh/thành phố trên tiếp tục có mưa với lượng mưa tích lũy phổ biến như sau: TP. Huế và Lâm Đồng 10-30mm, có nơi trên 50mm; TP. Đà Nẵng, Quảng Ngãi và Khánh Hoà 20-50mm, có nơi trên 80mm; Gia Lai và Đắk Lắk 40-80mm, có nơi trên 120mm.

3. Cảnh báo nguy cơ:

Trong 06 giờ tới, nguy cơ xảy ra lũ quét trên các sông, suối nhỏ, sạt lở đất trên sườn dốc tại nhiều xã/phường *(Chi tiết được đính kèm trong Phụ lục 1).*

4. Cảnh báo cấp độ rủi ro thiên tai do lũ quét, sạt lở đất, sụt lún đất do mưa lũ hoặc dòng chảy: Cấp 1; *Quảng Ngãi cấp 2.*

5. Cảnh báo tác động của lũ quét, sạt lở, sụt lún đất do mưa lũ hoặc dòng chảy:

Lũ quét, sạt lở đất có thể gây tác động rất xấu đến môi trường, uy hiếp tính mạng của người dân; gây tắc nghẽn giao thông cục bộ, làm ảnh hưởng tới quá trình di chuyển của các phương tiện; phá hủy các công trình dân sinh, kinh tế gây thiệt hại cho các hoạt động sản xuất, hoạt động kinh tế - xã hội.

Kiến nghị các cơ quan chức năng tại địa phương lưu ý rà soát các điểm nghẽn dòng, các vị trí xung yếu trên địa bàn để có biện pháp phòng tránh, ứng phó.

Tin phát lúc: ***16h30***

Người chịu trách nhiệm ban hành bản tin

Chu Ngọc Thắng

PHỤ LỤC

Phụ lục 1: Danh sách các khu vực có nguy cơ xảy ra lũ quét, sạt lở đất đá trong 06 giờ tới

TT	Tỉnh/Thành phố	Xã/Phường
1	**Huế**	***Lộc An, Phú Lộc;*** *Bình Điền, Chân Mây - Lăng Cô, Hưng Lộc, Khe Tre, P. Phú Bài;* A Lưới 4, A Lưới 5, Long Quảng, Nam Đông, P. Hương An, P. Hương Trà, P. Kim Long, P. Kim Trà, P. Phong Điền, P. Phong Thái, Vinh Lộc
2	**Đà Nẵng**	***Chiên Đàn, Đức Phú, Phú Ninh, Tam Anh, Tam Mỹ, Tam Xuân, Tây Hồ, Thạnh Bình, Tiên Phước, Trà Giáp, Trà Liên, Trà My, Trà Vân;*** *Bà Nà, Đồng Dương, Hiệp Đức, Lãnh Ngọc, Nam Trà My, Núi Thành, Phước Hiệp, Phước Trà, Quế Sơn, Sơn Cẩm Hà, Thăng Phú, Trà Đốc, Trà Leng, Trà Linh, Trà Tân, Trà Tập, Việt An;* Avương, Bến Giằng, Đông Giang, Duy Xuyên, Nông Sơn, P. Hải Vân, P. Sơn Trà, Phước Chánh, Phước Năng, Phước Thành, Quế Phước, Quế Sơn Trung, Sông Kôn, Sông Vàng, Thu Bồn
3	**Quảng Ngãi**	***Ba Dinh, Ba Động, Ba Gia, Ba Tô, Ba Tơ, Ba Vì, Ba Vinh, Ba Xa, Bình Chương, Bình Minh, Cà Đam, Đặng Thùy Trâm, Đình Cương, Đông Trà Bồng, Khánh Cường, Kon Plông, Lân Phong, Minh Long, Mộ Đức, Nghĩa Giang, Nguyễn Nghiêm, P. Đức Phổ, P. Sa Huỳnh, P. Trà Câu, Phước Giang, Sơn Hà, Sơn Hạ, Sơn Kỳ, Sơn Linh, Sơn Mai, Sơn Tây, Sơn Tây Hạ, Sơn Tây Thượng, Sơn Thủy, Sơn Tịnh, Tây Trà, Tây Trà Bồng, Thanh Bồng, Thiện Tín, Trà Bồng, Trà Giang, Trường Giang, Vệ Giang;*** *Măng Bút, Măng Đen;* Đăk PLô, Đăk Rve, Măng Ri, Ngọc Linh
4	**Gia Lai**	***Ân Hảo, An Hòa, An Lão, An Lương, An Nhơn Tây, An Toàn, Ân Tường, An Vinh, Bình An, Bình Dương, Bình Hiệp, Bình Khê, Bình Phú, Canh Liên, Canh Vinh, Cát Tiến, Đề Gi, Hòa Hội, Hoài Ân, Hội Sơn, Kim Sơn, Ngô Mây, P. An Nhơn Nam, P. Bồng Sơn, P. Hoài Nhơn, P. Hoài Nhơn Bắc, P. Hoài Nhơn Đông, P. Hoài Nhơn Nam, P. Hoài Nhơn Tây, P. Quy Nhơn, P. Quy Nhơn Bắc, P. Quy Nhơn Đông, P. Quy Nhơn Nam, P. Quy Nhơn Tây, P. Tam Quan, Phù Mỹ, Phù Mỹ Bắc, Phù Mỹ Đông, Phù Mỹ Nam, Phù Mỹ Tây, Tây Sơn, Tuy Phước, Tuy Phước Bắc, Tuy Phước Đông, Tuy Phước Tây, Vân Canh, Vạn Đức, Vĩnh Quang, Xuân An;*** *Chơ Long, Chư Krey, Cửu An, Đăk Song, Ia Dreh, Ia Sao, KBang, Kông Bơ La, P. An Bình, P. An Khê, Phù Cát, Sơn Lang, SRó, Tơ Tung,*

TT	Tỉnh/Thành phố	Xã/Phường
		Uar, Vĩnh Sơn, Vĩnh Thạnh, Vĩnh Thịnh, Ya Hội, Ya Ma; Ayun, Đak Pơ, Đak Rong, Đak Somei, Hra, Ia Hiao, Ia Pa, Ia Rbol, Ia RSai, Ia Tul, Kông Chro, Krong, Lơ Pang, P. Ayun Pa, Phú Thiện, Phú Túc
5	**Đắk Lắk**	***Hòa Mỹ, Hòa Thịnh, Hòa Xuân, P. Bình Kiến, P. Đông Hòa, P. Sông Cầu, P. Tuy Hòa, Phú Hòa 1, Phú Hòa 2, Phú Mỡ, Sơn Thành, Tuy An Bắc, Tuy An Nam, Tuy An Tây, Vân Hòa, Xuân Lãnh, Xuân Thọ;*** *Đồng Xuân, Đức Bình, Ea Bá, Ea Riêng, P. Xuân Đài, Sơn Hòa, Sông Hinh, Suối Trai, Tây Sơn, Xuân Cảnh, Xuân Lộc, Xuân Phước;* Cư M'ta, Cư Prao, Cư Pui, Cư Yang, Ea Knốp, Ea Ly, Ea Păl, Ea Trang, Krông Á, M'Drắk, Vụ Bổn
6	**Khánh Hòa**	***Bắc Ninh Hòa, Nam Ninh Hòa, P. Đông Ninh Hòa, Suối Hiệp, Tân Định, Tây Ninh Hòa;*** *Cam Hiệp, Cam Lâm, Công Hải, Đại Lãnh, Diên Điền, Diên Lạc, Diên Lâm, Diên Thọ, Hòa Trí, Nam Khánh Vĩnh, P. Hòa Thắng, P. Ninh Hòa, Suối Dầu, Tây Khánh Vĩnh, Trung Khánh Vĩnh, Tu Bông, Vạn Hưng, Vạn Ninh, Vạn Thắng;* Bác Ái, Bác Ái Đông, Bắc Khánh Vĩnh, Cam An, Diên Khánh, Khánh Sơn, Khánh Vĩnh, Mỹ Sơn, P. Ba Ngòi, P. Bắc Nha Trang, P. Nam Nha Trang, P. Nha Trang, P. Tây Nha Trang
7	**Lâm Đồng**	*Đạ Tẻh 2;* Bảo Lâm 4, Cát Tiên, Cát Tiên 2, Cát Tiên 3, Đạ Huoai, Đạ Huoai 2, Đạ Tẻh, Đạ Tẻh 3, Đam Rông 1, Đam Rông 4, P. 3 Bảo Lộc, Phú Sơn Lâm Hà, Tà Đùng

Phụ lục 2: Bản đồ nguy cơ lũ quét, sạt lở đất đá trên các khu vực

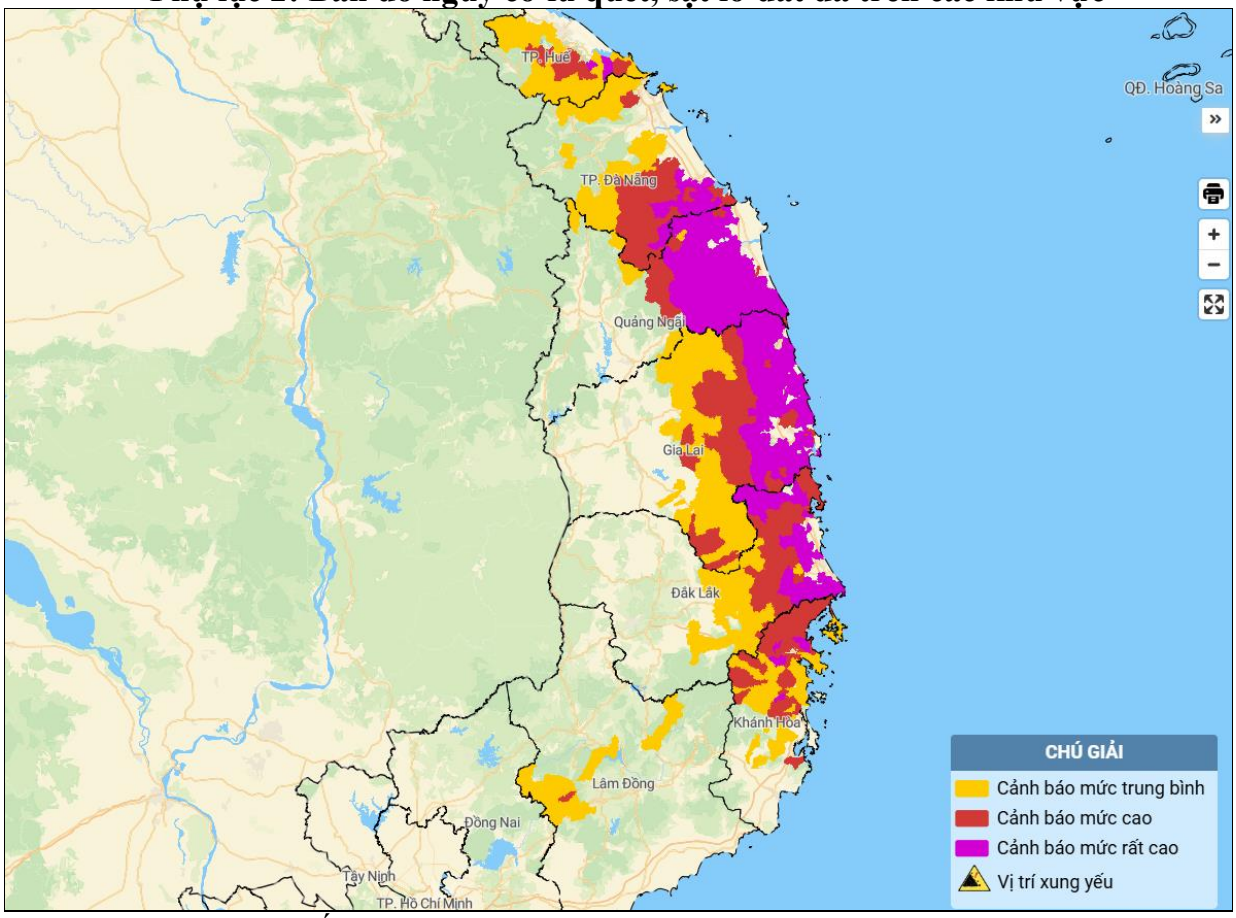

(Chi tiết tại đường link: *http://luquetsatlo.nchmf.gov.vn)*