CỤC KHÍ TƯỢNG THỦY VĂN
**TRUNG TÂM DỰ BÁO**
**KHÍ TƯỢNG THỦY VĂN QUỐC GIA**

CỘNG HÒA XÃ HỘI CHỦ NGHĨA VIỆT NAM
**Độc lập - Tự do - Hạnh phúc**

Số: LQSL_1026/08h30/DBQG

*Hà Nội, ngày 29 tháng 11 năm 2026*

# TIN CẢNH BÁO LŨ QUÉT SẠT LỞ ĐẤT, SỤT LÚN ĐẤT DO MƯA LŨ HOẶC DÒNG CHẢY TRÊN KHU VỰC CÁC TỈNH/THÀNH PHỐ TỪ HUẾ ĐẾN KHÁNH HÒA

**1. Tình hình mưa đã qua:**

Trong 24 giờ qua (từ 08 giờ ngày 28/11 đến 08 giờ ngày 29/11), khu vực các tỉnh/thành phố từ Huế đến Khánh Hoà đã có mưa vừa, mưa to, có nơi mưa rất to như: Dương Hoà 86,4mm (TP. Huế); Tam Trà 413mm (TP. Đà Nẵng); Ba Nam 330,4mm (Quảng Ngãi); Vĩnh An 274,6mm (Gia Lai); Hòa Mỹ Tây 295mm (Đắk Lắk); Khánh Hiệp 150,2mm (Khánh Hoà);...

Mô hình độ ẩm đất cho thấy một số khu vực thuộc các tỉnh/thành phố trên đã gần bão hòa (trên 85%) hoặc đạt trạng thái bão hòa.

**2. Cảnh báo mưa trong thời gian tiếp theo:**

Trong 06 giờ tới, khu vực các tỉnh/thành phố trên tiếp tục có mưa với lượng mưa tích lũy phổ biến như sau: TP. Huế từ 10-20mm, có nơi trên 30mm; Đà Nẵng đến Khánh Hoà từ 5-10mm, có nơi trên 30mm.

**3. Cảnh báo nguy cơ:**

Trong 06 giờ tới, nguy cơ xảy ra lũ quét trên các sông, suối nhỏ, sạt lở đất trên sườn dốc tại nhiều xã/phường *(Chi tiết được đính kèm trong Phụ lục 1).*

**4. Cảnh báo cấp độ rủi ro thiên tai do lũ quét, sạt lở đất, sụt lún đất do mưa lũ hoặc dòng chảy:** Cấp 1; ***Quảng Ngãi: Cấp 2.***

**5. Cảnh báo tác động của lũ quét, sạt lở, sụt lún đất do mưa lũ hoặc dòng chảy:**

Lũ quét, sạt lở đất có thể gây tác động rất xấu đến môi trường, uy hiếp tính mạng của người dân; gây tắc nghẽn giao thông cục bộ, làm ảnh hưởng tới quá trình di chuyển của các phương tiện; phá hủy các công trình dân sinh, kinh tế gây thiệt hại cho các hoạt động sản xuất, hoạt động kinh tế - xã hội.

*Kiến nghị các cơ quan chức năng tại địa phương lưu ý rà soát các điểm nghẽn dòng, các vị trí xung yếu trên địa bàn để có biện pháp phòng tránh, ứng phó.*

**Tin phát lúc:** ***08h30***

**Người chịu trách nhiệm**
**ban hành bản tin**

**Đoàn Văn Hải**

**PHỤ LỤC**

**Phụ lục 1: Danh sách các khu vực có nguy cơ xảy ra lũ quét, sạt lở đất đá trong 06 giờ tới**

| TT | Tỉnh/Thành phố | Xã/Phường |
|---|---|---|
| **1** | **TP. Huế** | ***Phú Lộc;*** *Lộc An;* Bình Điền, Chân Mây - Lăng Cô, Hưng Lộc, Khe Tre, P. Hương An, P. Hương Trà, P. Kim Long, P. Kim Trà, P. Phú Bài, Vinh Lộc |
| **2** | **TP. Đà Nẵng** | ***Chiên Đàn, Đức Phú, Phú Ninh, Tam Mỹ, Tam Xuân, Tây Hồ, Thạnh Bình, Tiên Phước, Trà Liên, Trà My;*** *Bà Nà, Đồng Dương, Lãnh Ngọc, Nam Trà My, Núi Thành, Sơn Cẩm Hà, Tam Anh, Thăng Phú, Trà Giáp, Trà Leng, Trà Tân, Trà Vân, Việt An;* Duy Xuyên, Hiệp Đức, Nông Sơn, P. Sơn Trà, Phước Chánh, Phước Hiệp, Phước Năng, Phước Thành, Phước Trà, Quế Phước, Quế Sơn, Quế Sơn Trung, Thu Bồn, Trà Tập |
| **3** | **Quảng Ngãi** | ***Ba Dinh, Ba Động, Ba Tô, Ba Tơ, Ba Vì, Ba Xa, Cà Đam, Đông Trà Bồng, Kon Plông, Nguyễn Nghiêm, Sơn Hà, Sơn Hạ, Sơn Linh, Sơn Tây, Sơn Tây Thượng, Sơn Thủy, Tây Trà Bồng, Thanh Bồng, Trà Bồng, Trường Giang;*** *Ba Gia, Ba Vinh, Bình Chương, Bình Minh, Đặng Thùy Trâm, Khánh Cường, Măng Bút, Măng Đen, Minh Long, Nghĩa Giang, P. Đức Phổ, Phước Giang, Sơn Kỳ, Sơn Mai, Sơn Tây Hạ, Sơn Tịnh, Tây Trà, Thiện Tín, Trà Giang;* Đăk Rve, Đình Cương, Lân Phong, Mộ Đức, P. Sa Huỳnh, P. Trà Câu, Vệ Giang |
| **4** | **Gia Lai** | ***Ân Hảo, An Hòa, An Lão, An Nhơn Tây, An Toàn, Ân Tường, Bình An, Bình Dương, Bình Hiệp, Bình Khê, Bình Phú, Canh Liên, Canh Vinh, Cửu An, Đề Gi, Hòa Hội, Hoài Ân, Hội Sơn, Kim Sơn, Ngô Mây, P. An Nhơn Nam, P. Bồng Sơn, P. Hoài Nhơn Đông, P. Hoài Nhơn Nam, P. Quy Nhơn, P. Quy Nhơn Bắc, P. Quy Nhơn Nam, P. Quy Nhơn Tây, Phù Mỹ, Phù Mỹ Bắc, Phù Mỹ Tây, Tây Sơn, Tuy Phước, Tuy Phước Tây, Vân Canh, Vạn Đức, Vĩnh Quang, Vĩnh Thạnh, Vĩnh Thịnh, Ya Hội;*** *An Lương, An Vinh, Cát Tiến, Chơ Long, Đăk Song, Ia Dreh, Ia RSai, KBang, Kông Bơ La, P. An Khê, P. Hoài Nhơn, P. Hoài Nhơn Bắc, P. Hoài Nhơn Tây, P. Quy Nhơn Đông, P. Tam Quan, Phù Cát, Phù Mỹ Đông, Phù Mỹ Nam, Phú Túc, SRó, Tuy Phước Bắc, Tuy Phước Đông, Vĩnh Sơn, Xuân An, Ya Ma;* Ayun, Chư Krey, Đak Pơ, Đak Rong, Đak Somei, Hra, Ia Hiao, Ia Pa, Ia Rbol, Ia Sao, Ia Tul, Kông Chro, Krong, Lơ Pang, P. An Bình, P. Ayun Pa, Sơn Lang, Uar |
| **5** | **Đắk Lắk** | ***Đức Bình, Ea Bá, Ea Ly, Hòa Mỹ, Hòa Thịnh, P. Bình Kiến, P. Sông Cầu, P. Tuy Hòa, Phú Hòa 1, Phú Hòa 2, Phú Mỡ, Sơn Hòa, Sơn Thành, Sông Hinh, Suối Trai, Tuy An Nam, Tuy An Tây, Vân Hòa, Xuân Cảnh, Xuân Lãnh, Xuân Thọ;*** *Cư Prao, Đồng Xuân, Ea Riêng, Hòa* |

| TT | Tỉnh/Thành phố | Xã/Phường |
|---|---|---|
| | | *Xuân, P. Đông Hòa, P. Xuân Đài, Tây Sơn, Tuy An Bắc, Vụ Bổn, Xuân Lộc, Xuân Phước, Yang Mao;* Cư M'ta, Cư Pui, Cư Yang, Ea Kar, Ea Knốp, Ea Ô, Ea Păl, Ea Trang, Krông Á, M'Drắk |
| **6** | **Khánh Hòa** | ***Suối Hiệp, Trung Khánh Vĩnh;*** *Bác Ái, Bác Ái Tây, Bắc Ninh Hòa, Cam Hiệp, Cam Lâm, Diên Điền, Diên Lạc, Diên Lâm, Diên Thọ, Nam Ninh Hòa, Suối Dầu, Tây Khánh Sơn, Tây Khánh Vĩnh;* Anh Dũng, Cam An, Công Hải, Đại Lãnh, Diên Khánh, Hòa Trí, Khánh Vĩnh, Lâm Sơn, Mỹ Sơn, Nam Khánh Vĩnh, P. Ba Ngòi, P. Bắc Nha Trang, P. Đông Ninh Hòa, P. Hòa Thắng, P. Nam Nha Trang, P. Ninh Hòa, P. Tây Nha Trang, Tân Định, Tây Ninh Hòa, Tu Bông, Vạn Hưng, Vạn Ninh |

**Phụ lục 2: Bản đồ nguy cơ lũ quét, sạt lở đất đá trên các khu vực**

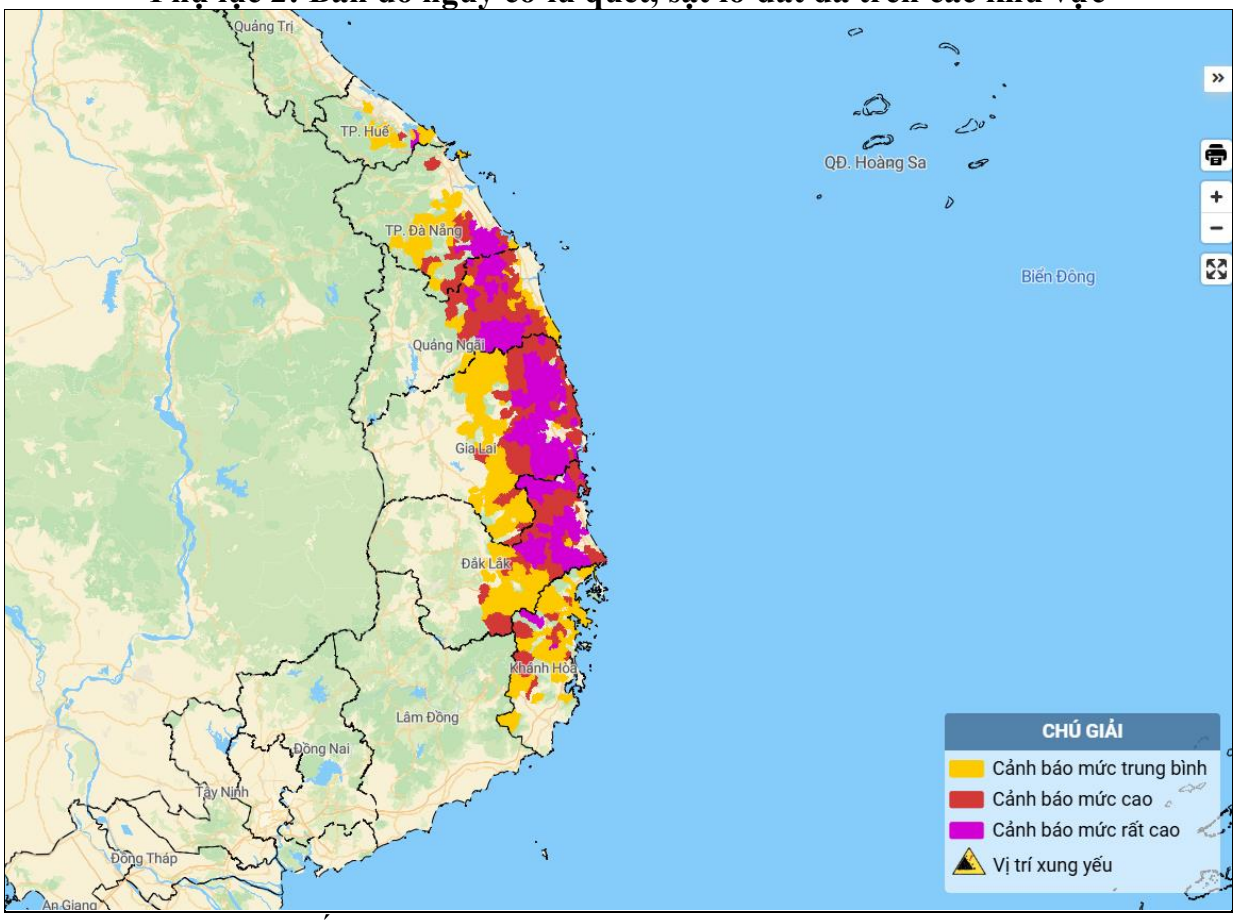


(Chi tiết tại đường link: *http://luquetsatlo.nchmf.gov.vn)*