CỤC KHÍ TƯỢNG THỦY VĂN
TRUNG TÂM DỰ BÁO
KHÍ TƯỢNG THỦY VĂN QUỐC GIA

CỘNG HÒA XÃ HỘI CHỦ NGHĨA VIỆT NAM
Độc lập - Tự do - Hạnh phúc

Số: LQSL_1027/12h30/DBQG

Hà Nội, ngày 29 tháng 11 năm 2026

TIN CẢNH BÁO LŨ QUÉT SẠT LỞ ĐẤT, SỤT LÚN ĐẤT DO MƯA LŨ HOẶC DÒNG CHẢY TRÊN KHU VỰC CÁC TỈNH/THÀNH PHỐ TỪ HUẾ ĐẾN KHÁNH HÒA

1. Tình hình mưa đã qua:

Trong 24 giờ qua (từ 12 giờ ngày 28/11 đến 12 giờ ngày 29/11), khu vực các tỉnh/thành phố từ Huế đến Khánh Hoà đã có mưa vừa, mưa to, có nơi mưa rất to như: Đỉnh Bạch Mã (Phú Lộc) 101,4mm (TP. Huế); Tam Trà 297,4mm (TP. Đà Nẵng); Ba Nam 289,4mm (Quảng Ngãi); Làng Cát 212,2mm (Gia Lai); Đập Tràn 269,6mm (Đắk Lắk); Khánh Hiệp 139,6mm (Khánh Hoà);...

Mô hình độ ẩm đất cho thấy một số khu vực thuộc các tỉnh/thành phố trên đã gần bão hòa (trên 85%) hoặc đạt trạng thái bão hòa.

2. Cảnh báo mưa trong thời gian tiếp theo:

Trong 06 giờ tới, khu vực các tỉnh/thành phố trên tiếp tục có mưa với lượng mưa tích lũy phổ biến như sau: TP. Huế, Đà Nẵng, Quảng Ngãi, Gia Lai có mưa từ 1-5mm, có nơi trên 15mm; Đắk Lắk, Khánh Hoà từ 10-20mm, có nơi trên 15mm.

3. Cảnh báo nguy cơ:

Trong 06 giờ tới, nguy cơ xảy ra lũ quét trên các sông, suối nhỏ, sạt lở đất trên sườn dốc tại nhiều xã/phường *(Chi tiết được đính kèm trong Phụ lục 1).*

4. Cảnh báo cấp độ rủi ro thiên tai do lũ quét, sạt lở đất, sụt lún đất do mưa lũ hoặc dòng chảy: Cấp 1.

5. Cảnh báo tác động của lũ quét, sạt lở, sụt lún đất do mưa lũ hoặc dòng chảy:

Lũ quét, sạt lở đất có thể gây tác động rất xấu đến môi trường, uy hiếp tính mạng của người dân; gây tắc nghẽn giao thông cục bộ, làm ảnh hưởng tới quá trình di chuyển của các phương tiện; phá hủy các công trình dân sinh, kinh tế gây thiệt hại cho các hoạt động sản xuất, hoạt động kinh tế - xã hội.

Kiến nghị các cơ quan chức năng tại địa phương lưu ý rà soát các điểm nghẽn dòng, các vị trí xung yếu trên địa bàn để có biện pháp phòng tránh, ứng phó.

Tin phát lúc: ***12h30***

Người chịu trách nhiệm
ban hành bản tin

Đoàn Văn Hải

PHỤ LỤC

Phụ lục 1: Danh sách các khu vực có nguy cơ xảy ra lũ quét, sạt lở đất đá trong 06 giờ tới

TT	Tỉnh/Thành phố	Xã/Phường
1	**TP. Huế**	*Phú Lộc;* Chân Mây - Lăng Cô, Hưng Lộc, Lộc An, P. Phú Bài
2	**TP. Đà Nẵng**	***Chiên Đàn, Đức Phú, Phú Ninh, Tam Mỹ, Tiên Phước, Trà Liên, Trà My;*** *Bà Nà, Núi Thành, Sơn Cẩm Hà, Tam Anh, Tam Xuân, Tây Hồ, Thăng Phú, Thạnh Bình, Trà Giáp, Trà Vân, Việt An;* Đồng Dương, Duy Xuyên, Hiệp Đức, Lãnh Ngọc, Nam Trà My, P. Sơn Trà, Phước Hiệp, Quế Sơn, Quế Sơn Trung, Trà Leng, Trà Tân, Trà Tập
3	**Quảng Ngãi**	***Ba Dinh, Ba Tô, Ba Tơ, Ba Vì, Ba Xa, Đông Trà Bồng, Kon Plông, Sơn Hà, Sơn Hạ, Sơn Linh, Sơn Tây, Sơn Thủy, Tây Trà Bồng, Thanh Bồng, Trà Bồng;*** *Ba Động, Ba Vinh, Bình Minh, Cà Đam, Đặng Thùy Trâm, Măng Bút, Măng Đen, Minh Long, Nguyễn Nghiêm, Sơn Kỳ, Sơn Mai, Sơn Tây Hạ, Sơn Tây Thượng, Tây Trà, Thiện Tín, Trà Giang, Trường Giang;* Ba Gia, Bình Chương, Đăk Rve, Đình Cương, Khánh Cường, Lân Phong, Mộ Đức, Nghĩa Giang, P. Đức Phổ, P. Trà Câu, Phước Giang, Sơn Tịnh, Vệ Giang
4	**Gia Lai**	***Bình Khê, Bình Phú, Canh Liên, Canh Vinh, P. An Nhơn Nam, P. Bồng Sơn, P. Quy Nhơn Tây, Tuy Phước Tây, Vân Canh;*** *Ân Hảo, An Hòa, An Lão, An Nhơn Tây, An Toàn, Ân Tường, An Vinh, Bình An, Bình Dương, Bình Hiệp, Cửu An, Đăk Song, Đề Gi, Hòa Hội, Hoài Ân, Hội Sơn, Ia Dreh, Ia RSai, Kim Sơn, Ngô Mây, P. An Khê, P. Hoài Nhơn Đông, P. Hoài Nhơn Nam, P. Quy Nhơn, P. Quy Nhơn Bắc, P. Quy Nhơn Đông, P. Quy Nhơn Nam, Phù Mỹ, Phù Mỹ Bắc, Phù Mỹ Tây, Tây Sơn, Tuy Phước, Tuy Phước Bắc, Tuy Phước Đông, Vạn Đức, Vĩnh Quang, Vĩnh Thạnh, Vĩnh Thịnh, Ya Hội;* An Lương, Cát Tiến, Chơ Long, Đak Pơ, Đak Rong, Ia Hiao, Ia Pa, Ia Rbol, Ia Sao, Ia Tul, KBang, Kông Bơ La, Krong, P. An Bình, P. Ayun Pa, P. Hoài Nhơn, P. Hoài Nhơn Bắc, P. Hoài Nhơn Tây, P. Tam Quan, Phù Cát, Phù Mỹ Đông, Phù Mỹ Nam, Phú Túc, Sơn Lang, SRó, Uar, Vĩnh Sơn, Xuân An, Ya Ma
5	**Đắk Lắk**	***Đức Bình, Ea Bá, Ea Ly, Hòa Mỹ, Hòa Thịnh, Phú Mỡ, Sơn Thành, Sông Hinh;*** *P. Sông Cầu, Phú Hòa 1, Phú Hòa 2, Sơn Hòa, Suối Trai, Tuy An Tây, Vân Hòa, Xuân Lãnh, Xuân Thọ;* Cư M'ta, Cư Prao, Cư Pui, Cư Yang, Đồng Xuân, Ea Knốp, Ea Riêng, Ea Trang, Hòa Xuân, Krông Á, M'Drắk, P. Bình Kiến, P. Đông Hòa, P. Tuy Hòa, P. Xuân Đài, Tây Sơn, Tuy An Bắc, Tuy An Nam, Vụ Bổn, Xuân Cảnh, Xuân Lộc, Xuân Phước, Yang Mao
6	**Khánh Hòa**	***Trung Khánh Vĩnh;*** *Diên Lâm, Diên Thọ, Nam Ninh Hòa, Suối Hiệp, Tây Khánh Vĩnh;* Anh Dũng, Bác Ái, Bác Ái Tây, Cam An, Cam Hiệp, Cam Lâm, Công Hải, Diên Điền, Diên Khánh, Diên Lạc, Khánh Vĩnh, Lâm Sơn, Mỹ Sơn, Nam Khánh Vĩnh, Ninh Sơn, P. Nam Nha Trang, Suối Dầu, Tân Định, Tây Ninh Hòa, Tu Bông

Phụ lục 2: Bản đồ nguy cơ lũ quét, sạt lở đất đá trên các khu vực

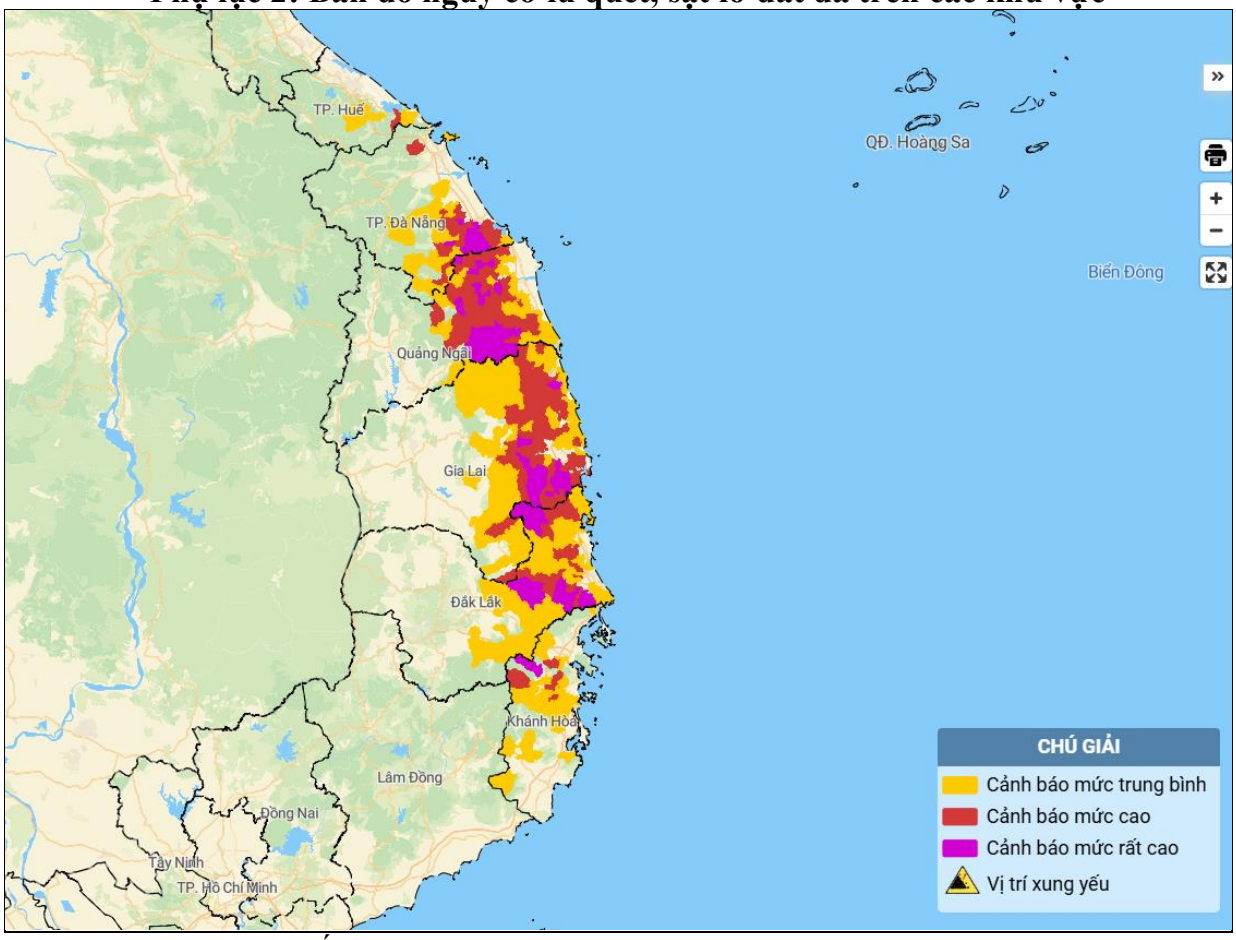

(Chi tiết tại đường link: *http://luquetsatlo.nchmf.gov.vn)*