CỤC KHÍ TƯỢNG THỦY VĂN
TRUNG TÂM DỰ BÁO
KHÍ TƯỢNG THỦY VĂN QUỐC GIA
Số: MLDR-09/15h30/DBQG

CỘNG HÒA XÃ HỘI CHỦ NGHĨA VIỆT NAM
Độc lập - Tự do - Hạnh phúc

Hà Nội, ngày 19 tháng 11 năm 2026

TIN DỰ BÁO MƯA LỚN Ở KHU VỰC TỪ QUẢNG TRỊ ĐẾN THÀNH PHỐ ĐÀ NẴNG VÀ PHÍA ĐÔNG CÁC TỈNH TỪ QUẢNG NGÃI ĐẾN GIA LAI

1. Diễn biến mưa trong 24 giờ qua

Ngày hôm nay (19/11), ở khu vực Hà Tĩnh và phía Bắc tỉnh Quảng Trị có mưa, mưa vừa, cục bộ có nơi mưa to và dông. Lượng mưa tính từ 07 giờ đến 15 giờ ngày 19/11 có nơi trên 35mm như các trạm: Hồ chứa nước Kim Sơn (Hà Tĩnh) 54.2mm, Quảng Minh (Quảng Trị) 35.8mm, …

2. Diễn biến mưa lớn trong 24 giờ đến 48 giờ tới

Từ đêm 19/11 đến hết ngày 21/11, khu vực từ Quảng Trị đến Tp. Đà Nẵng và phía Đông các tỉnh từ Quảng Ngãi đến Gia Lai có mưa vừa, mưa to và dông với lượng mưa phổ biến 90-180mm, cục bộ có nơi mưa rất to trên 250mm.

Cảnh báo nguy cơ mưa có cường độ lớn (>80mm/3h).

Ngoài ra, từ chiều tối 19/11 đến ngày 20/11, khu vực Tây Bắc Bộ có mưa, mưa vừa và rải rác có dông với lượng mưa từ 20-40mm, cục bộ có nơi mưa to đến rất to trên 100mm.

Trong mưa dông có khả năng xảy ra lốc, sét, mưa đá và gió giật mạnh.

Dự báo mưa lớn chi tiết:

Thời gian ảnh hưởng	Khu vực	Tổng lượng (mm)
Từ đêm 19/11 đến hết ngày 21/11	Từ Quảng Trị đến Tp. Đà Nẵng và phía Đông các tỉnh từ Quảng Ngãi đến Gia Lai	90-180, cục bộ có nơi trên 250

3. Cảnh báo

Đêm 21/11, khu vực Tp. Huế, Tp. Đà Nẵng và phía Đông các tỉnh từ Quảng Ngãi đến Gia Lai có mưa, mưa vừa, cục bộ có nơi mưa to và dông.

4. Cảnh báo cấp độ rủi ro thiên tai do mưa lớn, lốc, sét, mưa đá: cấp 1.

5. Dự báo tác động của mưa lớn

Mưa lớn có khả năng gây ra tình trạng ngập úng tại các vùng trũng, thấp, khu đô thị, công nghiệp; lũ quét trên các sông, suối nhỏ, sạt lở đất trên sườn dốc ***(thông tin cảnh báo khu vực nguy cơ lũ quét, sạt lở đất thời gian thực được cung cấp trực tuyến trên trang thông tin điện tử của Cục Khí tượng Thủy văn tại địa chỉ: https://luquetsatlo.nchmf.gov.vn và trong bản tin riêng cảnh báo lũ quét, sạt lở đất).***

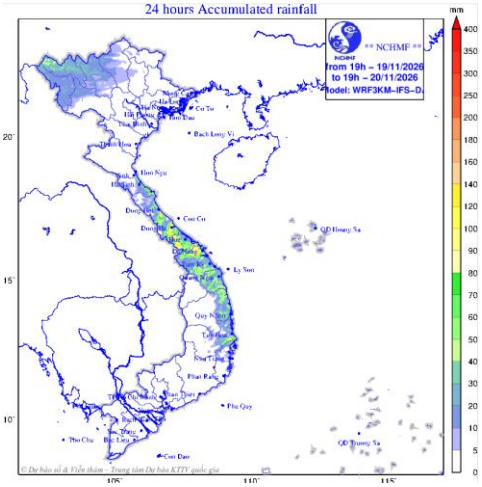

Hình 1: Bản đồ dự báo mưa trong 24h tới

Tin phát tiếp theo lúc: 21h00 ngày 19/11

Tin phát lúc: 15h30

Soát tin: Vũ Tuấn Anh **P. TRƯỞNG PHÒNG DỰ BÁO THỜI TIẾT**

Vũ Anh Tuấn